

PUC

COMUNE DI SERRAMEZZANA PIANO URBANISTICO COMUNALE

Sindaco
Dott.ssa Anna Acquaviva

Responsabile dell'Ufficio Tecnico comunale
Ing. Angelo Malandrino

Progettista incaricato



consulente scientifico
prof. arch. Fabrizio Mangoni di Santo Stefano

KUMEA srl
amministratore unico
dott. Giancarlo Pica

direttore tecnico
Ing. Francesco Rummo

TAV. 2.4.3

DISCIPLINA DEL PATRIMONIO RURALE DISMESSO SCHEDE

Studio geologico
Geol. Antonio Corradino

Studio agronomico
Progetto Verde Soc.Coop. a r.l.
Agr. Fabrizio Cembalo Sambiasi
Dott. Francesco Semmola

Piano di zonizzazione acustica
KUMEA s.r.l.
arch. Giuseppe Bruno

Scheda conoscitiva	Quadrante E	ID 1
---------------------------	--------------------	-------------

Estratto CTR 2011 – Rapporto 1:2.000

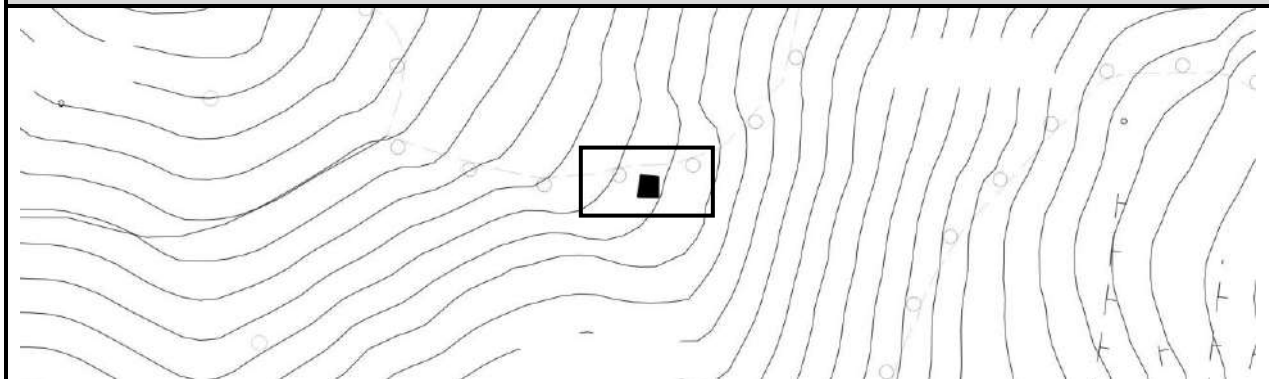

Epoca di costruzione		
Ante 1956 – storico	Dal 1957 al 2016 – non storico x	Non disponibile

Stato di fatto

SUPERFICIE	CARATTERI TIPOLOGICI
Minore di 28 mq	Monocellula x
Compresa tra 28 mq e 50 mq x	Bicellula
Maggiore di 50 mq	Pluricellula

Ricognizione vincoli

Distanza di Prima Approssimazione elettrodotti – DPCM 23/04/1992
Fascia di rispetto da impianti di depurazione – DMN 4/77
Fascia di rispetto da strade – NCS 495/92
Fascia di rispetto cimiteriale – L. 166/200
Fascia di rispetto acque pubbliche – RD 523/1904

RISCHIO FRANA	PERICOLOSITÀ FRANA
R3 – rischio elevato	P3 – pericolosità elevata
R4 – rischio molto elevato	P4 – pericolosità molto elevata

Piano del Parco Nazionale del Cilento Vallo di Diano e Alburni

A1	B1	C1	D
A2	B2	C2 x	

Piano Territoriale e Paesistico

AP	CIPC	RIRI	VAT
CI	CIRA	RUA	

Progetto

Ambito Territoriale Omogeneo	Aree agricole di protezione
-------------------------------------	-----------------------------

Recuperabile			
Si	<input checked="" type="checkbox"/>	No	<input type="checkbox"/>
Destinazione d'uso			
Abitative		Residenza connessa alla conduzione del fondo	
Commerciali			
Produttive e direzionali			
Turistico - ricettive			
Agricole - rurali		Annessi agricoli pertinenti al fondo	
Pubbliche			

Scheda conoscitiva	Quadrante E	ID 2
---------------------------	--------------------	-------------

Estratto CTR 2011 – Rapporto 1:2.000

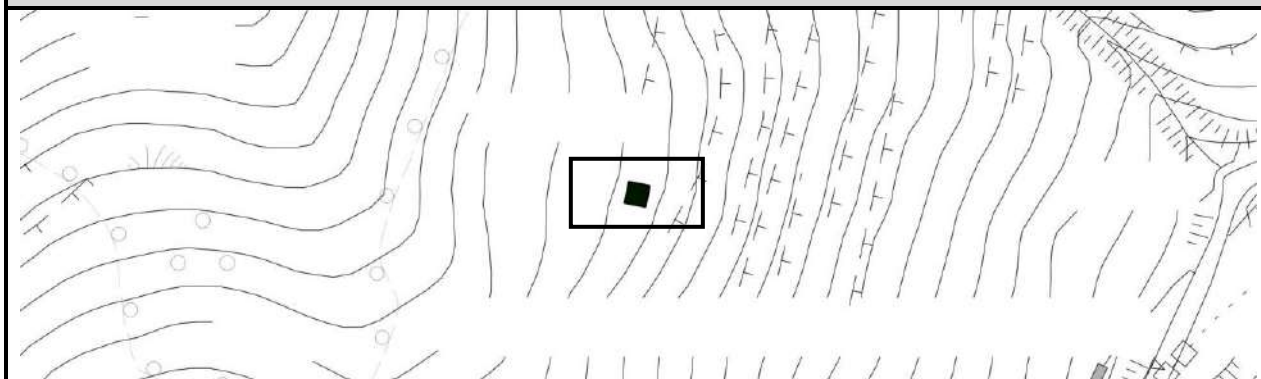

Epoca di costruzione		
Ante 1956 – storico x	Dal 1957 al 2016 – non storico	Non disponibile

Stato di fatto

SUPERFICIE	CARATTERI TIPOLOGICI
Minore di 28 mq	Monocellula x
Compresa tra 28 mq e 50 mq x	Bicellula
Maggiore di 50 mq	Pluricellula

Ricognizione vincoli

Distanza di Prima Approssimazione elettrodotti – DPCM 23/04/1992
Fascia di rispetto da impianti di depurazione – DMN 4/77
Fascia di rispetto da strade – NCS 495/92
Fascia di rispetto cimiteriale – L. 166/200
Fascia di rispetto acque pubbliche – RD 523/1904

RISCHIO FRANA	PERICOLOSITÀ FRANA
R3 – rischio elevato	P3 – pericolosità elevata
R4 – rischio molto elevato	P4 – pericolosità molto elevata

Piano del Parco Nazionale del Cilento Vallo di Diano e Alburni

A1	B1	C1	D
A2	B2	C2 x	

Piano Territoriale e Paesistico

AP	CIPC	RIRI	VAT
CI	CIRA	RUA	

Progetto

Ambito Territoriale Omogeneo	Aree agricole di protezione
-------------------------------------	-----------------------------

Recuperabile	
Si	<input checked="" type="checkbox"/>
No	<input type="checkbox"/>
Destinazione d'uso	
Abitative	Residenza connessa alla conduzione del fondo
Commerciali	
Produttive e direzionali	
Turistico - ricettive	
Agricole - rurali	Annessi agricoli pertinenti al fondo
Pubbliche	

Scheda conoscitiva	Quadrante E	ID 3
---------------------------	--------------------	-------------

Estratto CTR 2011– Rapporto 1:2.000

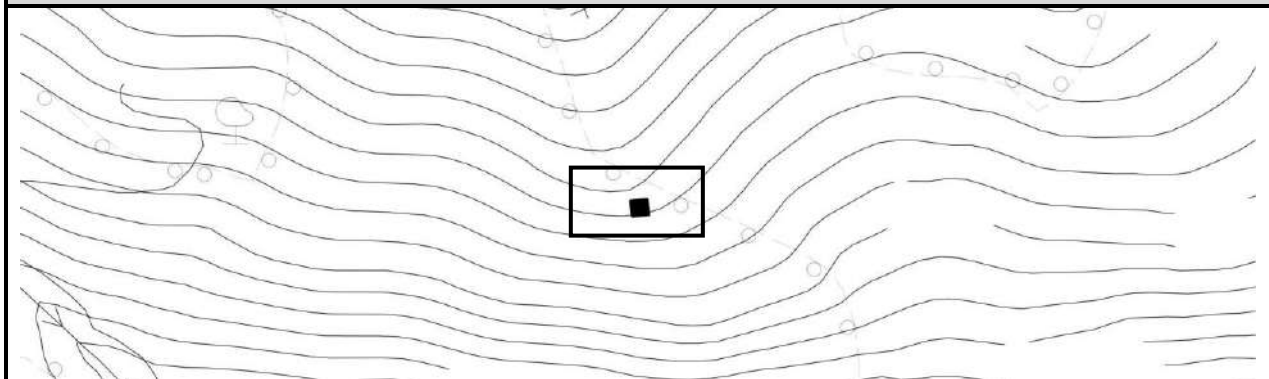

Epoca di costruzione		
Ante 1956 – storico	Dal 1957 al 2016 – non storico x	Non disponibile

Stato di fatto

SUPERFICIE	CARATTERI TIPOLOGICI
Minore di 28 mq	Monocellula x
Compresa tra 28 mq e 50 mq x	Bicellula
Maggiore di 50 mq	Pluricellula

Ricognizione vincoli

Distanza di Prima Approssimazione elettrodotti – DPCM 23/04/1992
Fascia di rispetto da impianti di depurazione – DMN 4/77
Fascia di rispetto da strade – NCS 495/92
Fascia di rispetto cimiteriale – L. 166/200
Fascia di rispetto acque pubbliche – RD 523/1904

RISCHIO FRANA	PERICOLOSITÀ FRANA
R3 – rischio elevato	P3 – pericolosità elevata
R4 – rischio molto elevato	P4 – pericolosità molto elevata

Piano del Parco Nazionale del Cilento Vallo di Diano e Alburni

A1	B1	C1	D
A2	B2	C2 x	

Piano Territoriale e Paesistico

AP	CIPC	RIRI	VAT
CI	CIRA	RUA	

Progetto

Ambito Territoriale Omogeneo	Aree agricole di protezione
-------------------------------------	-----------------------------

Recuperabile	
Si	<input checked="" type="checkbox"/>
No	<input type="checkbox"/>
Destinazione d'uso	
Abitative	Residenza connessa alla conduzione del fondo
Commerciali	
Produttive e direzionali	
Turistico - ricettive	
Agricole - rurali	Annessi agricoli pertinenziali al fondo
Pubbliche	

Scheda conoscitiva	Quadrante F	ID 1
---------------------------	--------------------	-------------

Estratto CTR 2011 – Rapporto 1:2.000

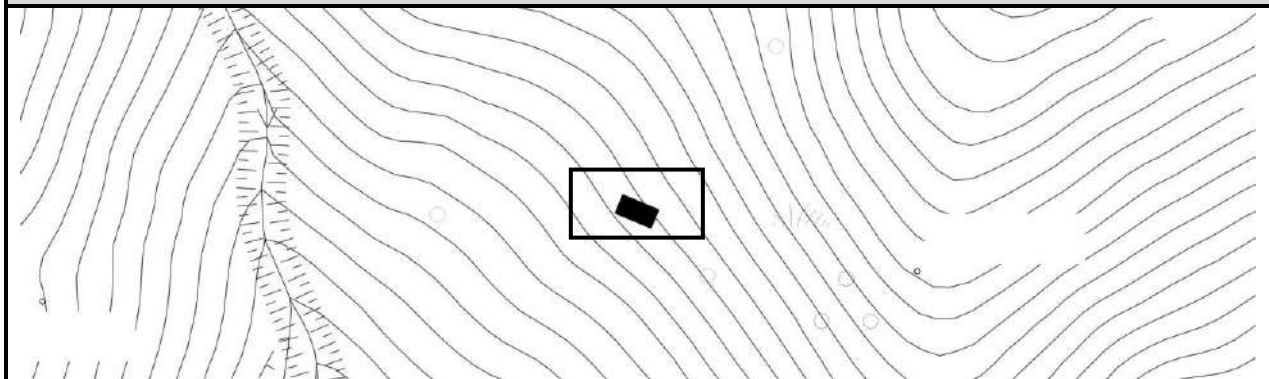

Epoca di costruzione		
Ante 1956 – storico x	Dal 1957 al 2016 – non storico	Non disponibile

Stato di fatto

SUPERFICIE	CARATTERI TIPOLOGICI
Minore di 28 mq	Monocellula
Compresa tra 28 mq e 50 mq	Bicellula x
Maggiore di 50 mq x	Pluricellula

Ricognizione vincoli

Distanza di Prima Approssimazione elettrodotti – DPCM 23/04/1992
Fascia di rispetto da impianti di depurazione – DMN 4/77
Fascia di rispetto da strade – NCS 495/92
Fascia di rispetto cimiteriale – L. 166/200
Fascia di rispetto acque pubbliche – RD 523/1904

RISCHIO FRANA	PERICOLOSITÀ FRANA
R3 – rischio elevato	P3 – pericolosità elevata
R4 – rischio molto elevato	P4 – pericolosità molto elevata

Piano del Parco Nazionale del Cilento Vallo di Diano e Alburni

A1	B1	C1	D
A2	B2	C2 x	

Piano Territoriale e Paesistico

AP	CIPC	RIRI	VAT
CI	CIRA	RUA	

Progetto

Ambito Territoriale Omogeneo	Aree agricole di protezione
-------------------------------------	-----------------------------

Recuperabile	
Si	<input checked="" type="checkbox"/>
No	<input type="checkbox"/>
Destinazione d'uso	
Abitative	Abitazioni collettive e attività ricettive a conduzione familiare - bed & breakfast, non organizzate in forma imprenditoriale; Residenza connessa alla conduzione del fondo
Commerciali	
Produttive e direzionali	
Turistico - ricettive	Country house; Rifugio di montagna; Bed and breakfast
Agricole - rurali	Vendita di prodotti agricoli "a chilometri zero"; Annessi agricoli pertinenziali al fondo; Strutture per il ricovero e l'allevamento di animali; Attività agrituristica e di turismo rurale da esercitarsi nelle forme previste dalla legislazione vigente
Pubbliche	

Scheda conoscitiva	Quadrante F	ID 2
---------------------------	--------------------	-------------

Estratto CTR 2011– Rapporto 1:2.000

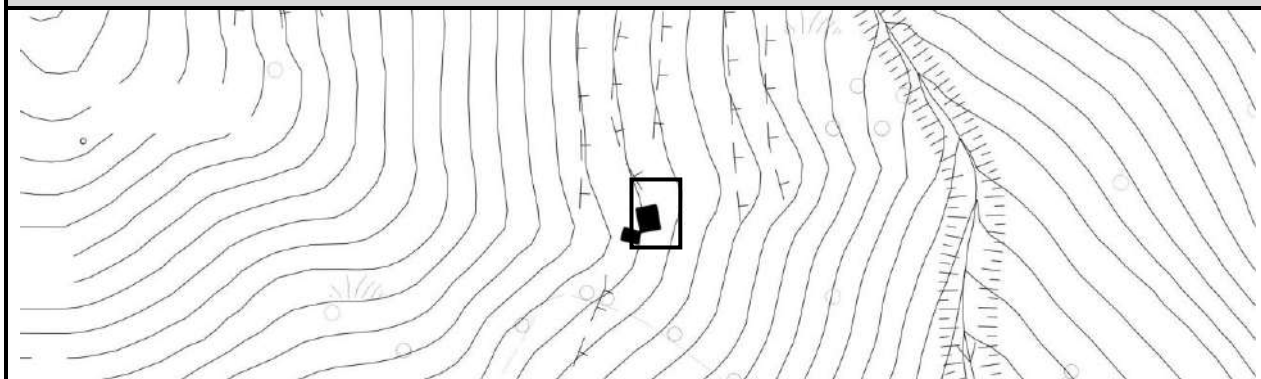

Epoca di costruzione		
Ante 1956 – storico x	Dal 1957 al 2016 – non storico	Non disponibile

Stato di fatto

SUPERFICIE	CARATTERI TIPOLOGICI
Minore di 28 mq	Monocellula x
Compresa tra 28 mq e 50 mq x	Bicellula
Maggiore di 50 mq	Pluricellula

Ricognizione vincoli

Distanza di Prima Approssimazione elettrodotti – DPCM 23/04/1992
Fascia di rispetto da impianti di depurazione – DMN 4/77
Fascia di rispetto da strade – NCS 495/92
Fascia di rispetto cimiteriale – L. 166/200
Fascia di rispetto acque pubbliche – RD 523/1904

RISCHIO FRANA	PERICOLOSITÀ FRANA
R3 – rischio elevato	P3 – pericolosità elevata
R4 – rischio molto elevato	P4 – pericolosità molto elevata

Piano del Parco Nazionale del Cilento Vallo di Diano e Alburni

A1	B1	C1	D
A2	B2	C2 x	

Piano Territoriale e Paesistico

AP	CIPC	RIRI	VAT
CI	CIRA	RUA	

Progetto

Ambito Territoriale Omogeneo	Spazi aperti naturali di protezione
-------------------------------------	-------------------------------------

Recuperabile	
Si	<input checked="" type="checkbox"/>
No	<input type="checkbox"/>
Destinazione d'uso	
Abitative	Residenza connessa alla conduzione del fondo
Commerciali	
Produttive e direzionali	
Turistico - ricettive	
Agricole - rurali	Annessi agricoli pertinenti al fondo
Pubbliche	

Scheda conoscitiva	Quadrante F	ID 3
---------------------------	--------------------	-------------

Estratto CTR 2011– Rapporto 1:2.000

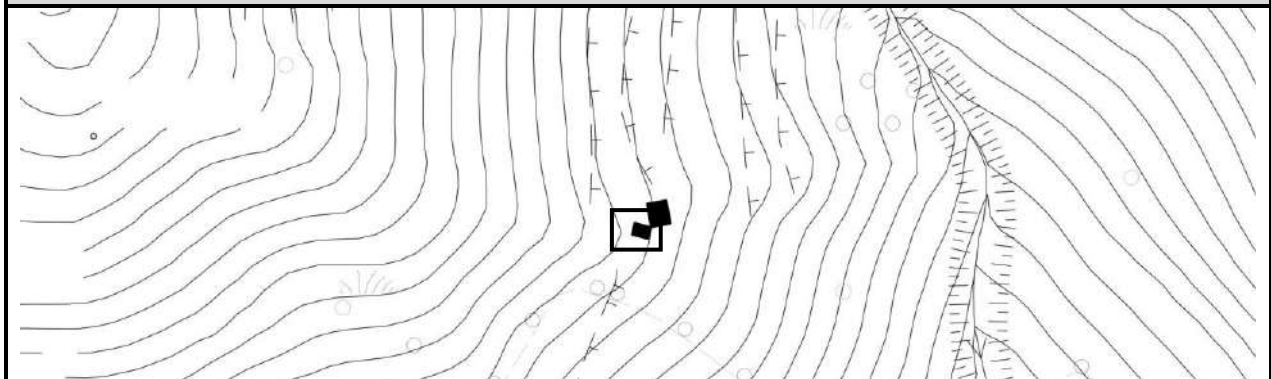

Epoca di costruzione		
Ante 1956 – storico x	Dal 1957 al 2016 – non storico	Non disponibile

Stato di fatto

SUPERFICIE	CARATTERI TIPOLOGICI
Minore di 28 mq x	Monocellula x
Compresa tra 28 mq e 50 mq	Bicellula
Maggiore di 50 mq	Pluricellula

Ricognizione vincoli

Distanza di Prima Approssimazione elettrodotti – DPCM 23/04/1992
Fascia di rispetto da impianti di depurazione – DMN 4/77
Fascia di rispetto da strade – NCS 495/92
Fascia di rispetto cimiteriale – L. 166/200
Fascia di rispetto acque pubbliche – RD 523/1904

RISCHIO FRANA	PERICOLOSITÀ FRANA
R3 – rischio elevato	P3 – pericolosità elevata
R4 – rischio molto elevato	P4 – pericolosità molto elevata

Piano del Parco Nazionale del Cilento Vallo di Diano e Alburni

A1	B1	C1	D
A2	B2	C2 x	

Piano Territoriale e Paesistico

AP	CIPC	RIRI	VAT
CI	CIRA	RUA	

Progetto

Ambito Territoriale Omogeneo	Spazi aperti naturali di protezione
-------------------------------------	-------------------------------------

Recuperabile	
Si	<input checked="" type="checkbox"/>
No	<input type="checkbox"/>
Destinazione d'uso	
Abitative	
Commerciali	
Produttive e direzionali	
Turistico - ricettive	
Agricole - rurali	Annessi agricoli pertinenti al fondo
Pubbliche	

Scheda conoscitiva	Quadrante F	ID 4
---------------------------	--------------------	-------------

Estratto CTR 2011 – Rapporto 1:2.000



Epoca di costruzione		
Ante 1956 – storico x	Dal 1957 al 2016 – non storico	Non disponibile

Stato di fatto

SUPERFICIE	CARATTERI TIPOLOGICI
Minore di 28 mq x	Monocellula x
Compresa tra 28 mq e 50 mq	Bicellula
Maggiore di 50 mq	Pluricellula

Ricognizione vincoli

Distanza di Prima Approssimazione elettrodotti – DPCM 23/04/1992
Fascia di rispetto da impianti di depurazione – DMN 4/77
Fascia di rispetto da strade – NCS 495/92
Fascia di rispetto cimiteriale – L. 166/200
Fascia di rispetto acque pubbliche – RD 523/1904 x

RISCHIO FRANA	PERICOLOSITÀ FRANA
R3 – rischio elevato	P3 – pericolosità elevata
R4 – rischio molto elevato	P4 – pericolosità molto elevata

Piano del Parco Nazionale del Cilento Vallo di Diano e Alburni

A1	B1	C1	D
A2	B2	C2 x	

Piano Territoriale e Paesistico

AP	CIPC	RIRI	VAT
CI	CIRA	RUA	

Progetto

Ambito Territoriale Omogeneo	Attrezzature di livello sovracomunale
-------------------------------------	---------------------------------------

Recuperabile	
Si	<input checked="" type="checkbox"/>
No	<input type="checkbox"/>
Destinazione d'uso	
Abitative	
Commerciali	
Produttive e direzionali	
Turistico - ricettive	
Agricole - rurali	
Pubbliche	Attività ricreative, culturali, sociali: museo, biblioteca, sala spettacolo, centro sociale,

Scheda conoscitiva	Quadrante G	ID 1
---------------------------	--------------------	-------------

Estratto CTR 2011 – Rapporto 1:2.000

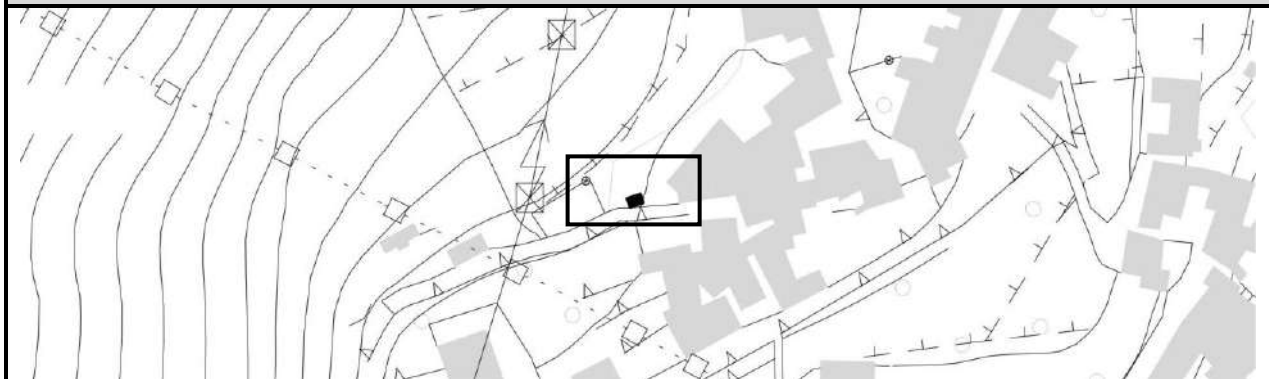

Epoca di costruzione		
Ante 1956 – storico x	Dal 1957 al 2016 – non storico	Non disponibile

Stato di fatto

SUPERFICIE	CARATTERI TIPOLOGICI
Minore di 28 mq x	Monocellula x
Compresa tra 28 mq e 50 mq	Bicellula
Maggiore di 50 mq	Pluricellula

Ricognizione vincoli

Distanza di Prima Approssimazione elettrodotti – DPCM 23/04/1992
Fascia di rispetto da impianti di depurazione – DMN 4/77
Fascia di rispetto da strade – NCS 495/92
Fascia di rispetto cimiteriale – L. 166/200
Fascia di rispetto acque pubbliche – RD 523/1904

RISCHIO FRANA	PERICOLOSITÀ FRANA
R3 – rischio elevato	P3 – pericolosità elevata x
R4 – rischio molto elevato x	P4 – pericolosità molto elevata

Piano del Parco Nazionale del Cilento Vallo di Diano e Alburni

A1	B1	C1	D x
A2	B2	C2	

Piano Territoriale e Paesistico

AP	CIPC	RIRI	VAT
CI	CIRA	RUA	

Progetto

Ambito Territoriale Omogeneo	Tessuti insediativi storici
-------------------------------------	-----------------------------

Recuperabile	
Si	No <input checked="" type="checkbox"/>
Destinazione d'uso	
Abitative	
Commerciali	
Produttive e direzionali	
Turistico - ricettive	
Agricole - rurali	Annessi agricoli pertinenti al fondo
Pubbliche	

Scheda conoscitiva	Quadrante H	ID 1
---------------------------	--------------------	-------------

Estratto CTR 2011 – Rapporto 1:2.000

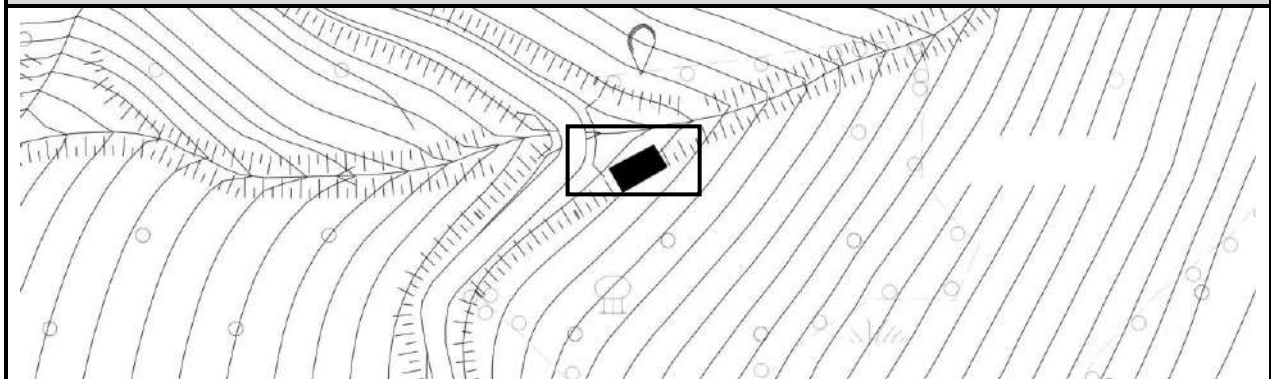

Epoca di costruzione		
Ante 1956 – storico	Dal 1957 al 2016 – non storico	Non disponibile x

Stato di fatto

SUPERFICIE	CARATTERI TIPOLOGICI
Minore di 28 mq	Monocellula
Compresa tra 28 mq e 50 mq	Bicellula
Maggiore di 50 mq x	Pluricellula

Ricognizione vincoli

Distanza di Prima Approssimazione elettrodotti – DPCM 23/04/1992
Fascia di rispetto da impianti di depurazione – DMN 4/77
Fascia di rispetto da strade – NCS 495/92
Fascia di rispetto cimiteriale – L. 166/200
Fascia di rispetto acque pubbliche – RD 523/1904 x

RISCHIO FRANA	PERICOLOSITÀ FRANA
R3 – rischio elevato	P3 – pericolosità elevata
R4 – rischio molto elevato	P4 – pericolosità molto elevata

Piano del Parco Nazionale del Cilento Vallo di Diano e Alburni

A1	B1	C1	D x
A2	B2	C2	

Piano Territoriale e Paesistico

AP	CIPC	RIRI	VAT
CI	CIRA	RUA	

Progetto

Ambito Territoriale Omogeneo	Attrezzature di livello sovracomunale
-------------------------------------	---------------------------------------

Recuperabile	
Si	No <input checked="" type="checkbox"/>
Destinazione d'uso	
Abitative	
Commerciali	
Produttive e direzionali	
Turistico - ricettive	
Agricole - rurali	
Pubbliche	

Scheda conoscitiva	Quadrante I	ID 1
---------------------------	-------------	------

Estratto CTR 2011 – Rapporto 1:2.000



Epoca di costruzione		
Ante 1956 – storico x	Dal 1957 al 2016 – non storico	Non disponibile

Stato di fatto			
SUPERFICIE		CARATTERI TIPOLOGICI	
Minore di 28 mq		Monocellula x	
Compresa tra 28 mq e 50 mq x		Bicellula	
Maggiore di 50 mq		Pluricellula	
Ricognizione vincoli			
Distanza di Prima Approssimazione elettrodotti – DPCM 23/04/1992			
Fascia di rispetto da impianti di depurazione – DMN 4/77			
Fascia di rispetto da strade – NCS 495/92			
Fascia di rispetto cimiteriale – L. 166/200			
Fascia di rispetto acque pubbliche – RD 523/1904			
RISCHIO FRANA		PERICOLOSITÀ FRANA	
R3 – rischio elevato		P3 – pericolosità elevata	
R4 – rischio molto elevato		P4 – pericolosità molto elevata	
Piano del Parco Nazionale del Cilento Vallo di Diano e Alburni			
A1	B1	C1	D x
A2	B2	C2	
Piano Territoriale e Paesistico			
AP	CIPC	RIRI	VAT
CI	CIRA	RUA	

Progetto

Ambito Territoriale Omogeneo	Aree perirubane di salvaguardia della morfologia insediativa degli abitati
-------------------------------------	--

Recuperabile			
Si	<input checked="" type="checkbox"/>	No	<input type="checkbox"/>
Destinazione d'uso			
Abitative	Residenza; Abitazioni collettive e attività ricettive a conduzione familiare - bed & breakfast, non organizzate in forma imprenditoriale		
Commerciali			
Produttive e direzionali	Pubblici esercizi (ristoranti, trattorie, bar, locali di ritrovo)		
Turistico - ricettive	Esercizi di affittacamere; Alberghi diffusi; Bed and breakfast		
Agricole - rurali	Annessi agricoli pertinenziali al fondo; Vendita di prodotti agricoli "a chilometri zero"; Attività agrituristica e di turismo rurale da esercitarsi nelle forme previste dalla legislazione vigente		
Pubbliche			

Scheda conoscitiva	Quadrante L	ID 1
---------------------------	-------------	------

Estratto CTR 2011 – Rapporto 1:2.000

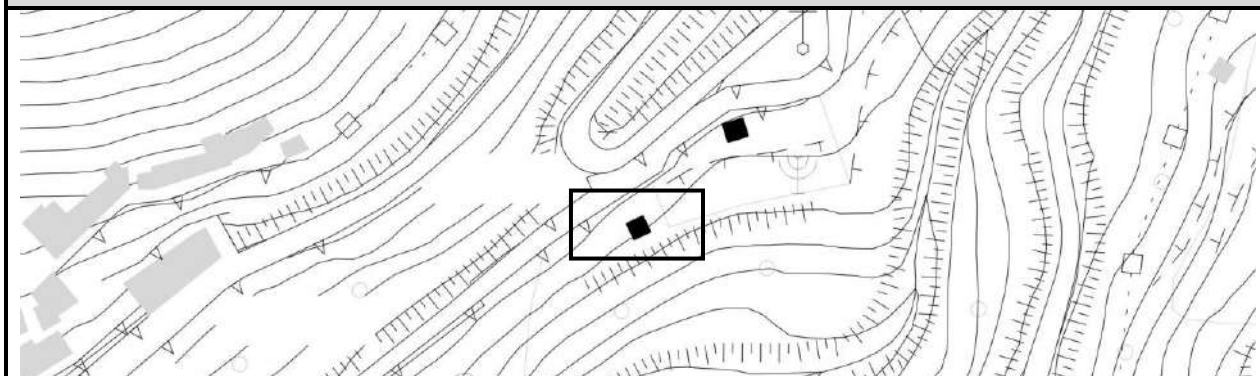

Epoca di costruzione		
Ante 1956 – storico x	Dal 1957 al 2016 – non storico	Non disponibile

Stato di fatto

SUPERFICIE	CARATTERI TIPOLOGICI
Minore di 28 mq x	Monocellula
Compresa tra 28 mq e 50 mq	Bicellula
Maggiore di 50 mq	Pluricellula x

Ricognizione vincoli

Distanza di Prima Approssimazione elettrodotti – DPCM 23/04/1992
Fascia di rispetto da impianti di depurazione – DMN 4/77
Fascia di rispetto da strade – NCS 495/92
Fascia di rispetto cimiteriale – L. 166/200
Fascia di rispetto acque pubbliche – RD 523/1904 x

RISCHIO FRANA	PERICOLOSITÀ FRANA
R3 – rischio elevato	P3 – pericolosità elevata
R4 – rischio molto elevato	P4 – pericolosità molto elevata

Piano del Parco Nazionale del Cilento Vallo di Diano e Alburni

A1	B1	C1	D x
A2	B2	C2	

Piano Territoriale e Paesistico

AP	CIPC	RIRI	VAT
CI	CIRA	RUA	

Progetto

Ambito Territoriale Omogeneo	Attrezzature di livello sovracomunale
-------------------------------------	---------------------------------------

Recuperabile	
Si	<input checked="" type="checkbox"/>
No	<input type="checkbox"/>
Destinazione d'uso	
Abitative	
Commerciali	
Produttive e direzionali	
Turistico - ricettive	
Agricole - rurali	
Pubbliche	Attività ricreative, culturali, sociali: museo, biblioteca, sala spettacolo, centro sociale,

Scheda conoscitiva	Quadrante L	ID 2
---------------------------	-------------	------

Estratto CTR 2011– Rapporto 1:2.000

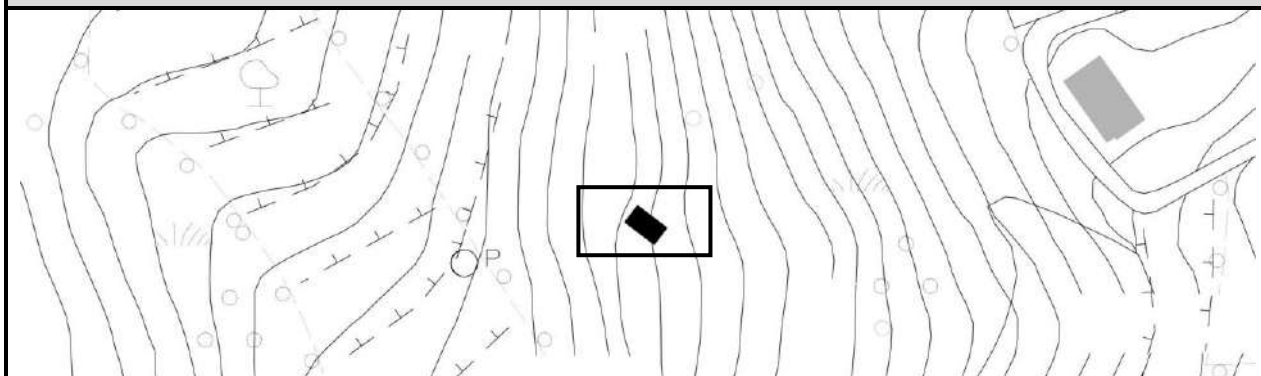

Epoca di costruzione		
Ante 1956 – storico x	Dal 1957 al 2016 – non storico	Non disponibile

Stato di fatto			
SUPERFICIE		CARATTERI TIPOLOGICI	
Minore di 28 mq		Monocellula	
Compresa tra 28 mq e 50 mq		Bicellula	
Maggiore di 50 mq x		Pluricellula	
Ricognizione vincoli			
Distanza di Prima Approssimazione elettrodotti – DPCM 23/04/1992			
Fascia di rispetto da impianti di depurazione – DMN 4/77			
Fascia di rispetto da strade – NCS 495/92			
Fascia di rispetto cimiteriale – L. 166/200			
Fascia di rispetto acque pubbliche – RD 523/1904			
RISCHIO FRANA		PERICOLOSITÀ FRANA	
R3 – rischio elevato		P3 – pericolosità elevata	
R4 – rischio molto elevato		P4 – pericolosità molto elevata	
Piano del Parco Nazionale del Cilento Vallo di Diano e Alburni			
A1	B1	C1	D
A2	B2	C2 x	
Piano Territoriale e Paesistico			
AP	CIPC	RIRI	VAT
CI	CIRA	RUA	

Progetto

Ambito Territoriale Omogeneo	Spazi aperti naturali di protezione
-------------------------------------	-------------------------------------

Recuperabile	
Si	<input checked="" type="checkbox"/>
No	<input type="checkbox"/>
Destinazione d'uso	
Abitative	
Commerciali	
Produttive e direzionali	
Turistico - ricettive	Rifugio di montagna
Agricole - rurali	Annessi agricoli pertinenziali al fondo; Attività ricreativo - culturale a cielo aperto
Pubbliche	

Scheda conoscitiva	Quadrante L	ID 3
---------------------------	--------------------	-------------

Estratto CTR 2011– Rapporto 1:2.000

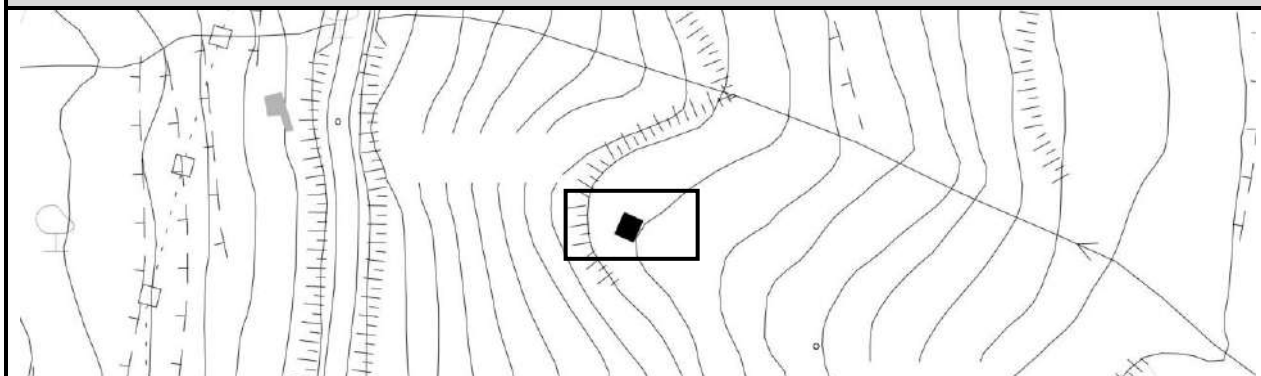

Epoca di costruzione		
Ante 1956 – storico x	Dal 1957 al 2016 – non storico	Non disponibile

Stato di fatto	
SUPERFICIE	CARATTERI TIPOLOGICI
Minore di 28 mq	Monocellula
Compresa tra 28 mq e 50 mq x	Bicellula x
Maggiore di 50 mq	Pluricellula

Ricognizione vincoli	
Distanza di Prima Approssimazione elettrodotti – DPCM 23/04/1992	
Fascia di rispetto da impianti di depurazione – DMN 4/77	
Fascia di rispetto da strade – NCS 495/92	
Fascia di rispetto cimiteriale – L. 166/200	
Fascia di rispetto acque pubbliche – RD 523/1904	

RISCHIO FRANA	PERICOLOSITÀ FRANA
R3 – rischio elevato	P3 – pericolosità elevata
R4 – rischio molto elevato	P4 – pericolosità molto elevata

Piano del Parco Nazionale del Cilento Vallo di Diano e Alburni			
A1	B1	C1	D
A2	B2	C2 x	

Piano Territoriale e Paesistico			
AP	CIPC	RIRI	VAT
CI	CIRA	RUA	

Progetto

Ambito Territoriale Omogeneo	Aree agricole di protezione
-------------------------------------	-----------------------------

Recuperabile	
Si	<input checked="" type="checkbox"/>
No	<input type="checkbox"/>
Destinazione d'uso	
Abitative	
Commerciali	
Produttive e direzionali	
Turistico - ricettive	
Agricole - rurali	Annessi agricoli pertinenti al fondo; Strutture per il ricovero e l'allevamento di animali
Pubbliche	

Scheda conoscitiva	Quadrante L	ID 4
---------------------------	--------------------	-------------

Estratto CTR 2011– Rapporto 1:2.000

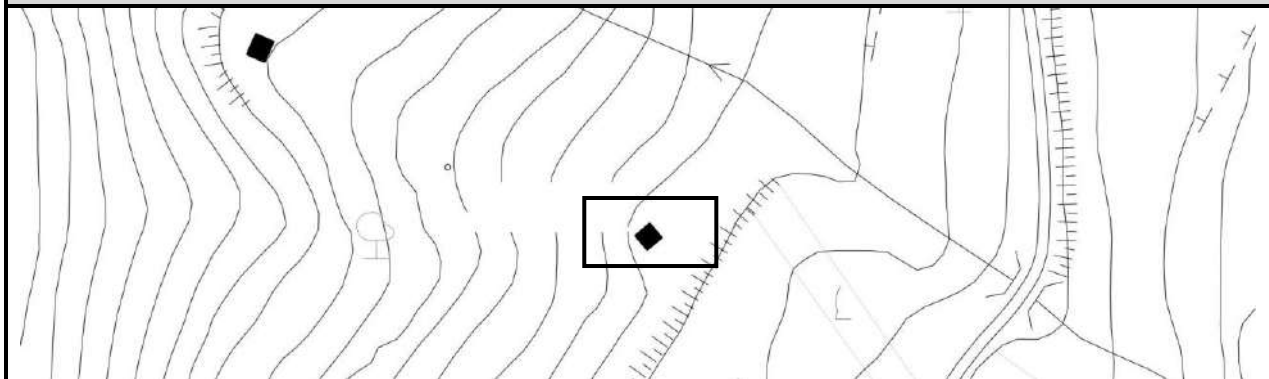

Epoca di costruzione		
Ante 1956 – storico x	Dal 1957 al 2016 – non storico	Non disponibile

Stato di fatto

SUPERFICIE	CARATTERI TIPOLOGICI
Minore di 28 mq x	Monocellula x
Compresa tra 28 mq e 50 mq	Bicellula
Maggiore di 50 mq	Pluricellula

Ricognizione vincoli

Distanza di Prima Approssimazione elettrodotti – DPCM 23/04/1992
Fascia di rispetto da impianti di depurazione – DMN 4/77
Fascia di rispetto da strade – NCS 495/92
Fascia di rispetto cimiteriale – L. 166/200
Fascia di rispetto acque pubbliche – RD 523/1904

RISCHIO FRANA	PERICOLOSITÀ FRANA
R3 – rischio elevato	P3 – pericolosità elevata
R4 – rischio molto elevato	P4 – pericolosità molto elevata

Piano del Parco Nazionale del Cilento Vallo di Diano e Alburni

A1	B1	C1	D
A2	B2	C2 x	

Piano Territoriale e Paesistico

AP	CIPC	RIRI	VAT
CI	CIRA	RUA	

Progetto

Ambito Territoriale Omogeneo	Aree agricole di protezione
-------------------------------------	-----------------------------

Recuperabile	
Si	<input checked="" type="checkbox"/>
No	<input type="checkbox"/>
Destinazione d'uso	
Abitative	Residenza connessa alla conduzione del fondo
Commerciali	
Produttive e direzionali	
Turistico - ricettive	
Agricole - rurali	Annessi agricoli pertinenti al fondo; Strutture per il ricovero e l'allevamento di animali
Pubbliche	

Scheda conoscitiva	Quadrante L	ID 5
---------------------------	--------------------	-------------

Estratto CTR 2011 – Rapporto 1:2.000

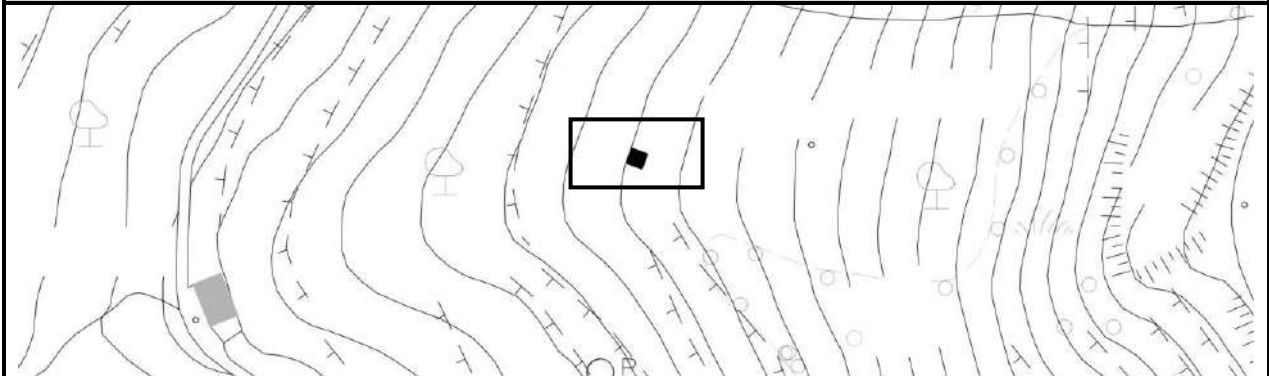

Epoca di costruzione		
Ante 1956 – storico x	Dal 1957 al 2016 – non storico	Non disponibile

Stato di fatto

SUPERFICIE	CARATTERI TIPOLOGICI
Minore di 28 mq x	Monocellula x
Compresa tra 28 mq e 50 mq	Bicellula
Maggiore di 50 mq	Pluricellula

Ricognizione vincoli

Distanza di Prima Approssimazione elettrodotti – DPCM 23/04/1992
Fascia di rispetto da impianti di depurazione – DMN 4/77
Fascia di rispetto da strade – NCS 495/92
Fascia di rispetto cimiteriale – L. 166/200
Fascia di rispetto acque pubbliche – RD 523/1904

RISCHIO FRANA	PERICOLOSITÀ FRANA
R3 – rischio elevato	P3 – pericolosità elevata
R4 – rischio molto elevato	P4 – pericolosità molto elevata

Piano del Parco Nazionale del Cilento Vallo di Diano e Alburni

A1	B1	C1	D
A2	B2	C2 x	

Piano Territoriale e Paesistico

AP	CIPC	RIRI	VAT
CI	CIRA	RUA	

Progetto

Ambito Territoriale Omogeneo	Aree agricole di protezione
-------------------------------------	-----------------------------

Recuperabile	
Si	<input checked="" type="checkbox"/>
No	<input type="checkbox"/>
Destinazione d'uso	
Abitative	Residenza connessa alla conduzione del fondo
Commerciali	
Produttive e direzionali	
Turistico - ricettive	
Agricole - rurali	Annessi agricoli pertinenti al fondo; Strutture per il ricovero e l'allevamento di animali
Pubbliche	

Scheda conoscitiva	Quadrante L	ID 6
---------------------------	--------------------	-------------

Estratto CTR 2011– Rapporto 1:2.000

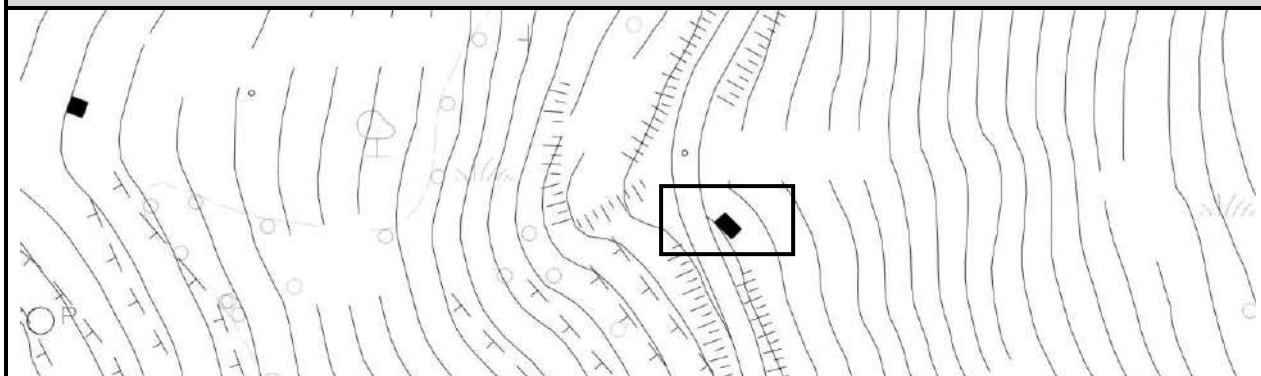

Epoca di costruzione		
Ante 1956 – storico x	Dal 1957 al 2016 – non storico	Non disponibile

Stato di fatto			
SUPERFICIE		CARATTERI TIPOLOGICI	
Minore di 28 mq x		Monocellula x	
Compresa tra 28 mq e 50 mq		Bicellula	
Maggiore di 50 mq		Pluricellula	
Ricognizione vincoli			
Distanza di Prima Approssimazione elettrodotti – DPCM 23/04/1992			
Fascia di rispetto da impianti di depurazione – DMN 4/77			
Fascia di rispetto da strade – NCS 495/92			
Fascia di rispetto cimiteriale – L. 166/200 x			
Fascia di rispetto acque pubbliche – RD 523/1904			
RISCHIO FRANA		PERICOLOSITÀ FRANA	
R3 – rischio elevato		P3 – pericolosità elevata	
R4 – rischio molto elevato		P4 – pericolosità molto elevata	
Piano del Parco Nazionale del Cilento Vallo di Diano e Alburni			
A1	B1	C1	D
A2	B2	C2 x	
Piano Territoriale e Paesistico			
AP	CIPC	RIRI	VAT
CI	CIRA	RUA	

Progetto

Ambito Territoriale Omogeneo	Spazi aperti naturali di protezione
-------------------------------------	-------------------------------------

Recuperabile	
Si <input checked="" type="checkbox"/>	No <input type="checkbox"/>
Destinazione d'uso	
Abitative	Residenza
Commerciali	
Produttive e direzionali	
Turistico - ricettive	
Agricole - rurali	Vendita di prodotti agricoli "a chilometri zero"; Annessi agricoli pertinenziali al fondo;
Pubbliche	

Scheda conoscitiva	Quadrante L	ID 7
---------------------------	--------------------	-------------

Estratto CTR – Rapporto 1:2.000

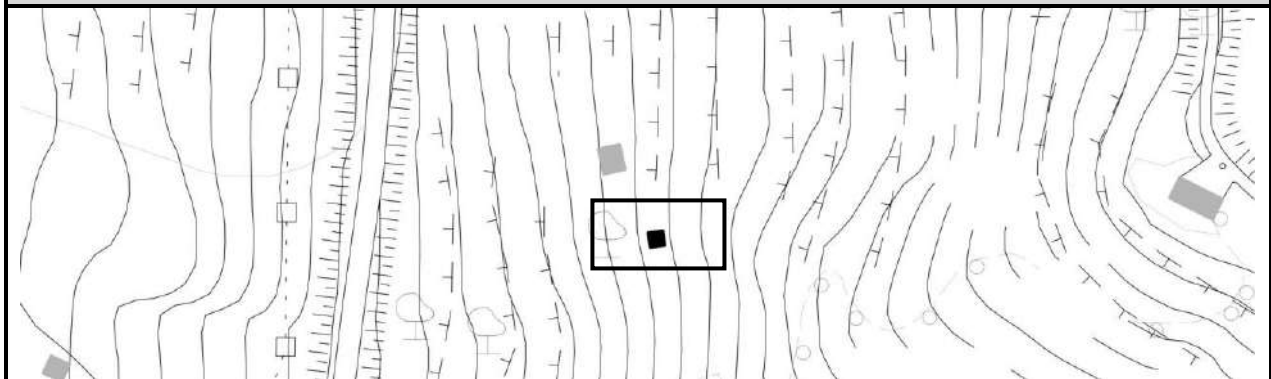

Epoca di costruzione		
Ante 1956 – storico	Dal 1957 al 2016 – non storico x	Non disponibile

Stato di fatto

SUPERFICIE	CARATTERI TIPOLOGICI
Minore di 28 mq x	Monocellula x
Compresa tra 28 mq e 50 mq	Bicellula
Maggiore di 50 mq	Pluricellula

Ricognizione vincoli

Distanza di Prima Approssimazione elettrodotti – DPCM 23/04/1992
Fascia di rispetto da impianti di depurazione – DMN 4/77
Fascia di rispetto da strade – NCS 495/92
Fascia di rispetto cimiteriale – L. 166/200
Fascia di rispetto acque pubbliche – RD 523/1904

RISCHIO FRANA	PERICOLOSITÀ FRANA
R3 – rischio elevato	P3 – pericolosità elevata
R4 – rischio molto elevato	P4 – pericolosità molto elevata

Piano del Parco Nazionale del Cilento Vallo di Diano e Alburni

A1	B1	C1	D
A2	B2	C2 x	

Piano Territoriale e Paesistico

AP	CIPC	RIRI	VAT
CI	CIRA	RUA	

Progetto

Ambito Territoriale Omogeneo	Aree agricole di protezione
-------------------------------------	-----------------------------

Recuperabile	
Si	<input checked="" type="checkbox"/>
No	<input type="checkbox"/>
Destinazione d'uso	
Abitative	Residenza connessa alla conduzione del fondo
Commerciali	
Produttive e direzionali	
Turistico - ricettive	Country house
Agricole - rurali	Vendita di prodotti agricoli "a chilometri zero"; Annessi agricoli pertinenziali al fondo; Strutture per il ricovero e l'allevamento di animali; Attività ricreativo - culturale a cielo aperto
Pubbliche	

Scheda conoscitiva	Quadrante L	ID 8
---------------------------	--------------------	-------------

Estratto CTR 2011 – Rapporto 1:2.000

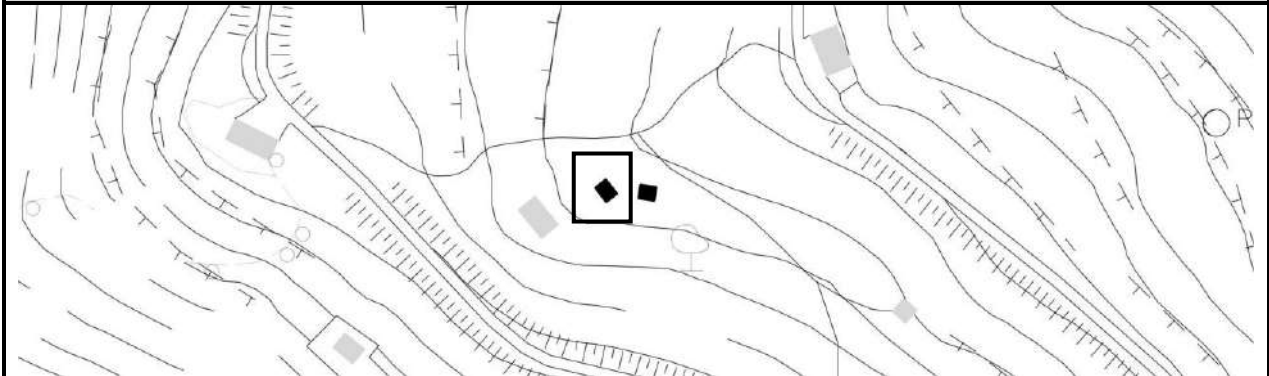

Epoca di costruzione		
Ante 1956 – storico	Dal 1957 al 2016 – non storico x	Non disponibile

Stato di fatto

SUPERFICIE	CARATTERI TIPOLOGICI
Minore di 28 mq x	Monocellula x
Compresa tra 28 mq e 50 mq	Bicellula
Maggiore di 50 mq	Pluricellula

Ricognizione vincoli

Distanza di Prima Approssimazione elettrodotti – DPCM 23/04/1992
Fascia di rispetto da impianti di depurazione – DMN 4/77
Fascia di rispetto da strade – NCS 495/92
Fascia di rispetto cimiteriale – L. 166/200
Fascia di rispetto acque pubbliche – RD 523/1904

RISCHIO FRANA	PERICOLOSITÀ FRANA
R3 – rischio elevato	P3 – pericolosità elevata
R4 – rischio molto elevato	P4 – pericolosità molto elevata

Piano del Parco Nazionale del Cilento Vallo di Diano e Alburni

A1	B1	C1	D
A2	B2	C2 x	

Piano Territoriale e Paesistico

AP	CIPC	RIRI	VAT
CI	CIRA	RUA	

Progetto

Ambito Territoriale Omogeneo	Aree agricole di protezione
-------------------------------------	-----------------------------

Recuperabile	
Si	<input checked="" type="checkbox"/>
No	<input type="checkbox"/>
Destinazione d'uso	
Abitative	Residenza connessa alla conduzione del fondo
Commerciali	
Produttive e direzionali	
Turistico - ricettive	Country house
Agricole - rurali	Vendita di prodotti agricoli "a chilometri zero"; Annessi agricoli pertinenziali al fondo; Strutture per il ricovero e l'allevamento di animali; Attività agrituristica e di turismo rurale da esercitarsi nelle forme previste dalla legislazione vigente; Attività ricreativo - culturale a cielo aperto
Pubbliche	

Scheda conoscitiva	Quadrante L	ID 9
---------------------------	--------------------	-------------

Estratto CTR – Rapporto 1:2.000

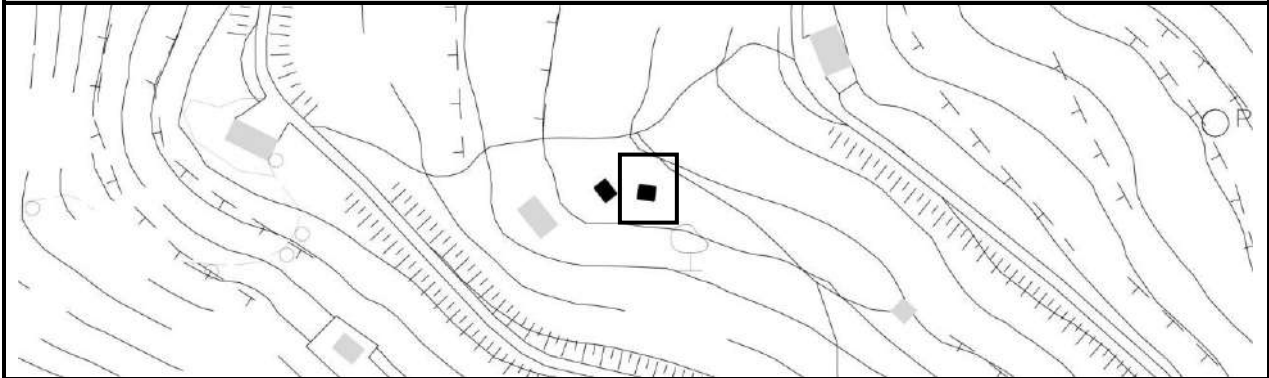

Epoca di costruzione		
Ante 1956 – storico x	Dal 1957 al 2016 – non storico	Non disponibile

Stato di fatto

SUPERFICIE	CARATTERI TIPOLOGICI
Minore di 28 mq x	Monocellula x
Compresa tra 28 mq e 50 mq	Bicellula
Maggiore di 50 mq	Pluricellula

Ricognizione vincoli

Distanza di Prima Approssimazione elettrodotti – DPCM 23/04/1992
Fascia di rispetto da impianti di depurazione – DMN 4/77
Fascia di rispetto da strade – NCS 495/92
Fascia di rispetto cimiteriale – L. 166/200
Fascia di rispetto acque pubbliche – RD 523/1904

RISCHIO FRANA	PERICOLOSITÀ FRANA
R3 – rischio elevato	P3 – pericolosità elevata
R4 – rischio molto elevato	P4 – pericolosità molto elevata

Piano del Parco Nazionale del Cilento Vallo di Diano e Alburni

A1	B1	C1	D
A2	B2	C2 x	

Piano Territoriale e Paesistico

AP	CIPC	RIRI	VAT
CI	CIRA	RUA	

Progetto

Ambito Territoriale Omogeneo	Aree agricole di protezione
-------------------------------------	-----------------------------

Recuperabile	
Si	<input checked="" type="checkbox"/>
No	<input type="checkbox"/>
Destinazione d'uso	
Abitative	Residenza connessa alla conduzione del fondo
Commerciali	
Produttive e direzionali	
Turistico - ricettive	Country house
Agricole - rurali	Vendita di prodotti agricoli "a chilometri zero"; Annessi agricoli pertinenziali al fondo; Strutture per il ricovero e l'allevamento di animali; Attività agrituristica e di turismo rurale da esercitarsi nelle forme previste dalla legislazione vigente; Attività ricreativo - culturale a cielo aperto
Pubbliche	

Scheda conoscitiva	Quadrante L	ID 10
---------------------------	--------------------	--------------

Estratto CTR 2011– Rapporto 1:2.000

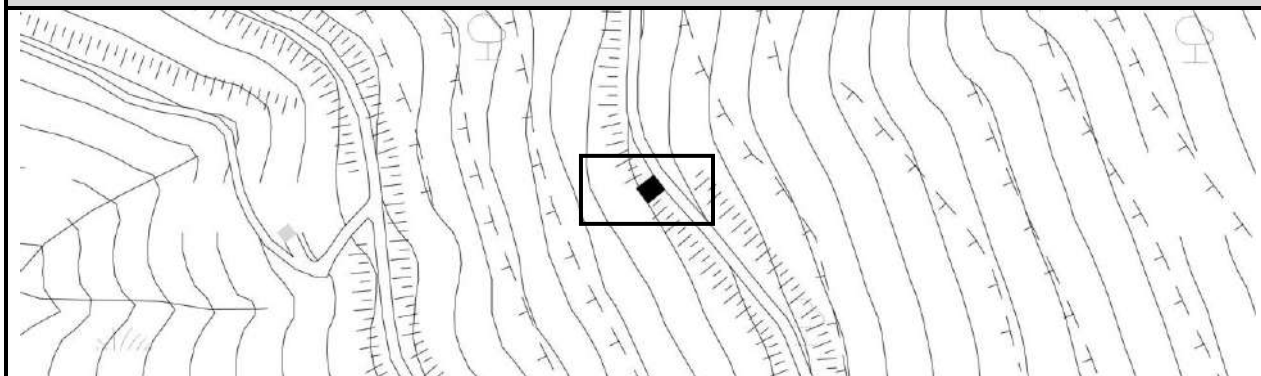

Epoca di costruzione		
Ante 1956 – storico x	Dal 1957 al 2016 – non storico	Non disponibile

Stato di fatto			
SUPERFICIE		CARATTERI TIPOLOGICI	
Minore di 28 mq x		Monocellula x	
Compresa tra 28 mq e 50 mq		Bicellula	
Maggiore di 50 mq		Pluricellula	
Ricognizione vincoli			
Distanza di Prima Approssimazione elettrodotti – DPCM 23/04/1992			
Fascia di rispetto da impianti di depurazione – DMN 4/77			
Fascia di rispetto da strade – NCS 495/92			
Fascia di rispetto cimiteriale – L. 166/200			
Fascia di rispetto acque pubbliche – RD 523/1904			
RISCHIO FRANA		PERICOLOSITÀ FRANA	
R3 – rischio elevato		P3 – pericolosità elevata	
R4 – rischio molto elevato		P4 – pericolosità molto elevata	
Piano del Parco Nazionale del Cilento Vallo di Diano e Alburni			
A1	B1	C1	D
A2	B2	C2 x	
Piano Territoriale e Paesistico			
AP	CIPC	RIRI	VAT
CI	CIRA	RUA	

Progetto

Ambito Territoriale Omogeneo	Aree agricole di protezione
-------------------------------------	-----------------------------

Recuperabile	
Si <input checked="" type="checkbox"/>	No <input type="checkbox"/>
Destinazione d'uso	
Abitative	Residenza connessa alla conduzione del fondo
Commerciali	
Produttive e direzionali	
Turistico - ricettive	Country house; Bed and breakfast
Agricole - rurali	Vendita di prodotti agricoli "a chilometri zero"; Annessi agricoli pertinenziali al fondo; Attività agrituristica e di turismo rurale da esercitarsi nelle forme previste dalla legislazione vigente; Attività ricreativo - culturale a cielo aperto
Pubbliche	

Scheda conoscitiva	Quadrante N	ID 1
---------------------------	--------------------	-------------

Estratto CTR 2011 – Rapporto 1:2.000

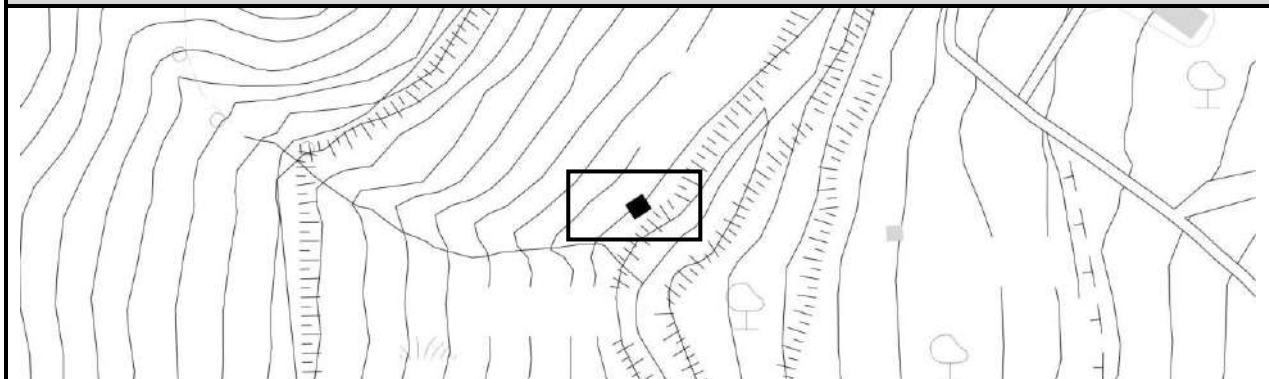

Epoca di costruzione		
Ante 1956 – storico x	Dal 1957 al 2016 – non storico	Non disponibile

Stato di fatto

SUPERFICIE	CARATTERI TIPOLOGICI
Minore di 28 mq x	Monocellula x
Compresa tra 28 mq e 50 mq	Bicellula
Maggiore di 50 mq	Pluricellula

Ricognizione vincoli

Distanza di Prima Approssimazione elettrodotti – DPCM 23/04/1992
Fascia di rispetto da impianti di depurazione – DMN 4/77
Fascia di rispetto da strade – NCS 495/92
Fascia di rispetto cimiteriale – L. 166/200
Fascia di rispetto acque pubbliche – RD 523/1904 x

RISCHIO FRANA	PERICOLOSITÀ FRANA
R3 – rischio elevato	P3 – pericolosità elevata
R4 – rischio molto elevato	P4 – pericolosità molto elevata

Piano del Parco Nazionale del Cilento Vallo di Diano e Alburni

A1	B1	C1	D
A2	B2	C2 x	

Piano Territoriale e Paesistico

AP	CIPC	RIRI	VAT
CI	CIRA	RUA	

Progetto

Ambito Territoriale Omogeneo	Attrezzature di livello sovracomunale
-------------------------------------	---------------------------------------

Recuperabile	
Si	<input checked="" type="checkbox"/>
No	<input type="checkbox"/>
Destinazione d'uso	
Abitative	
Commerciali	
Produttive e direzionali	Pubblici esercizi (ristoranti, trattorie, bar, locali di ritrovo)
Turistico - ricettive	
Agricole - rurali	
Pubbliche	Attività ricreative, culturali, sociali: museo, biblioteca, sala spettacolo, centro sociale, info point

Scheda conoscitiva	Quadrante N	ID 2
---------------------------	--------------------	-------------

Estratto CTR 2011– Rapporto 1:2.000

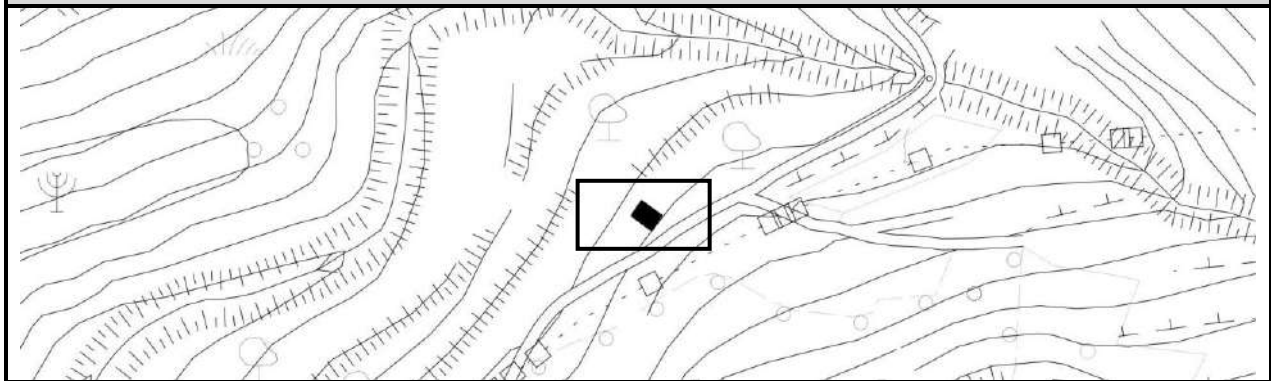

Epoca di costruzione		
Ante 1956 – storico x	Dal 1957 al 2016 – non storico	Non disponibile

Stato di fatto

SUPERFICIE	CARATTERI TIPOLOGICI
Minore di 28 mq	Monocellula x
Compresa tra 28 mq e 50 mq x	Bicellula
Maggiore di 50 mq	Pluricellula

Ricognizione vincoli

Distanza di Prima Approssimazione elettrodotti – DPCM 23/04/1992
Fascia di rispetto da impianti di depurazione – DMN 4/77
Fascia di rispetto da strade – NCS 495/92
Fascia di rispetto cimiteriale – L. 166/200
Fascia di rispetto acque pubbliche – RD 523/1904

RISCHIO FRANA	PERICOLOSITÀ FRANA
R3 – rischio elevato	P3 – pericolosità elevata
R4 – rischio molto elevato	P4 – pericolosità molto elevata

Piano del Parco Nazionale del Cilento Vallo di Diano e Alburni

A1	B1	C1	D
A2	B2	C2 x	

Piano Territoriale e Paesistico

AP	CIPC	RIRI	VAT
CI	CIRA	RUA	

Progetto

Ambito Territoriale Omogeneo	Aree agricole di protezione
-------------------------------------	-----------------------------

Recuperabile	
Si	<input checked="" type="checkbox"/>
No	<input type="checkbox"/>
Destinazione d'uso	
Abitative	Abitazioni collettive e attività ricettive a conduzione familiare - bed & breakfast, non organizzate in forma imprenditoriale; Residenza connessa alla conduzione del fondo
Commerciali	
Produttive e direzionali	
Turistico - ricettive	Country house; Bed and breakfast
Agricole - rurali	Vendita di prodotti agricoli "a chilometri zero"; Annessi agricoli pertinenziali al fondo; Attività agrituristica e di turismo rurale da esercitarsi nelle forme previste dalla legislazione vigente
Pubbliche	

Scheda conoscitiva	Quadrante N	ID 3
---------------------------	--------------------	-------------

Estratto CTR – Rapporto 1:2.000

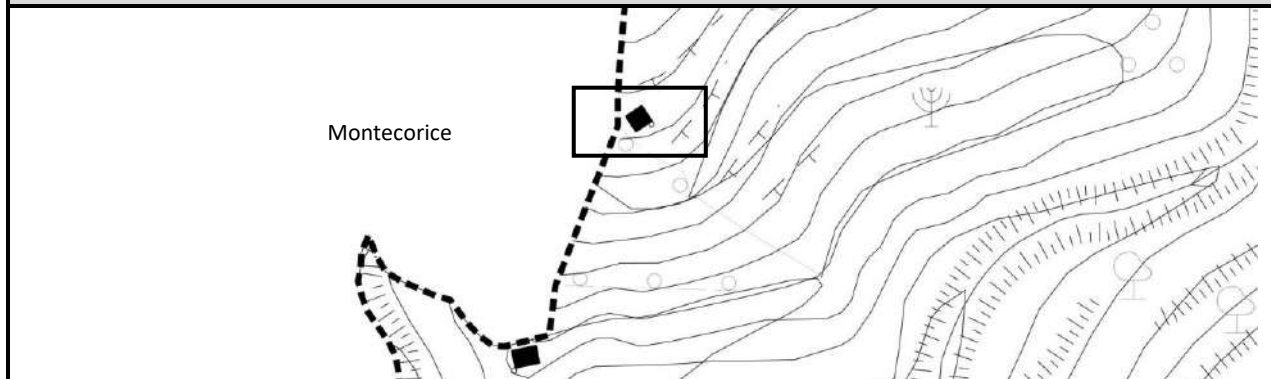

Epoca di costruzione		
Ante 1956 – storico x	Dal 1957 al 2016 – non storico	Non disponibile

Stato di fatto

SUPERFICIE	CARATTERI TIPOLOGICI
Minore di 28 mq x	Monocellula x
Compresa tra 28 mq e 50 mq	Bicellula
Maggiore di 50 mq	Pluricellula

Ricognizione vincoli

Distanza di Prima Approssimazione elettrodotti – DPCM 23/04/1992
 Fascia di rispetto da impianti di depurazione – DMN 4/77
 Fascia di rispetto da strade – NCS 495/92
 Fascia di rispetto cimiteriale – L. 166/200
 Fascia di rispetto acque pubbliche – RD 523/1904

RISCHIO FRANA	PERICOLOSITÀ FRANA
R3 – rischio elevato	P3 – pericolosità elevata
R4 – rischio molto elevato	P4 – pericolosità molto elevata

Piano del Parco Nazionale del Cilento Vallo di Diano e Alburni

A1	B1	C1	D
A2	B2	C2 x	

Piano Territoriale e Paesistico

AP	CIPC	RIRI	VAT
CI	CIRA	RUA	

Progetto

Ambito Territoriale Omogeneo	Aree agricole di protezione
-------------------------------------	-----------------------------

Recuperabile	
Si	<input checked="" type="checkbox"/>
No	<input type="checkbox"/>
Destinazione d'uso	
Abitative	Residenza connessa alla conduzione del fondo
Commerciali	
Produttive e direzionali	
Turistico - ricettive	
Agricole - rurali	Annessi agricoli pertinenti al fondo
Pubbliche	

Scheda conoscitiva	Quadrante N	ID 4
---------------------------	--------------------	-------------

Estratto CTR 2011 – Rapporto 1:2.000

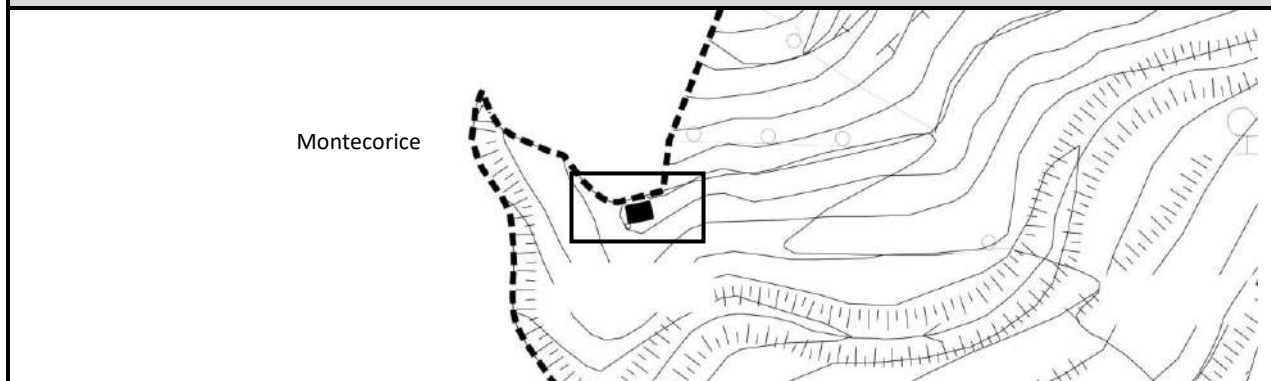

Epoca di costruzione		
Ante 1956 – storico x	Dal 1957 al 2016 – non storico	Non disponibile

Stato di fatto

SUPERFICIE	CARATTERI TIPOLOGICI
Minore di 28 mq	Monocellula
Compresa tra 28 mq e 50 mq x	Bicellula
Maggiore di 50 mq	Pluricellula x

Ricognizione vincoli

Distanza di Prima Approssimazione elettrodotti – DPCM 23/04/1992
 Fascia di rispetto da impianti di depurazione – DMN 4/77
 Fascia di rispetto da strade – NCS 495/92
 Fascia di rispetto cimiteriale – L. 166/200
 Fascia di rispetto acque pubbliche – RD 523/1904

RISCHIO FRANA	PERICOLOSITÀ FRANA
R3 – rischio elevato	P3 – pericolosità elevata
R4 – rischio molto elevato	P4 – pericolosità molto elevata

Piano del Parco Nazionale del Cilento Vallo di Diano e Alburni

A1	B1	C1	D
A2	B2	C2 x	

Piano Territoriale e Paesistico

AP	CIPC	RIRI	VAT
CI	CIRA	RUA	

Progetto

Ambito Territoriale Omogeneo	Attrezzature di livello sovracomunale
-------------------------------------	---------------------------------------

Recuperabile	
Si	<input checked="" type="checkbox"/>
No	<input type="checkbox"/>
Destinazione d'uso	
Abitative	
Commerciali	
Produttive e direzionali	
Turistico - ricettive	Country house
Agricole - rurali	Vendita di prodotti agricoli "a chilometri zero"; Annessi agricoli pertinenziali al fondo; Attività agrituristica e di turismo rurale da esercitarsi nelle forme previste dalla legislazione vigente
Pubbliche	Attività ricreative, culturali, sociali: museo, biblioteca, sala spettacolo, centro sociale, info point

Scheda conoscitiva	Quadrante N	ID 5
---------------------------	--------------------	-------------

Estratto CTR 2011 – Rapporto 1:2.000

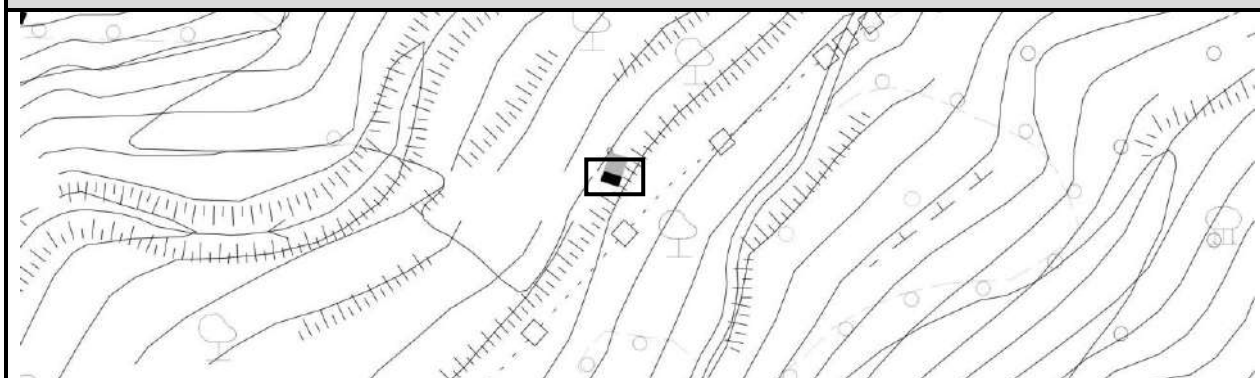

Epoca di costruzione		
Ante 1956 – storico	Dal 1957 al 2016 – non storico x	Non disponibile

Stato di fatto			
SUPERFICIE		CARATTERI TIPOLOGICI	
Minore di 28 mq x		Monocellula	
Compresa tra 28 mq e 50 mq		Bicellula	
Maggiore di 50 mq		Pluricellula	
Ricognizione vincoli			
Distanza di Prima Approssimazione elettrodotti – DPCM 23/04/1992			
Fascia di rispetto da impianti di depurazione – DMN 4/77			
Fascia di rispetto da strade – NCS 495/92			
Fascia di rispetto cimiteriale – L. 166/200			
Fascia di rispetto acque pubbliche – RD 523/1904			
RISCHIO FRANA		PERICOLOSITÀ FRANA	
R3 – rischio elevato		P3 – pericolosità elevata	
R4 – rischio molto elevato		P4 – pericolosità molto elevata	
Piano del Parco Nazionale del Cilento Vallo di Diano e Alburni			
A1	B1	C1	D
A2	B2	C2 x	
Piano Territoriale e Paesistico			
AP	CIPC	RIRI	VAT
CI	CIRA	RUA	

Progetto

Ambito Territoriale Omogeneo	Aree agricole di protezione
-------------------------------------	-----------------------------

Recuperabile	
Si	<input checked="" type="checkbox"/>
No	<input type="checkbox"/>
Destinazione d'uso	
Abitative	
Commerciali	
Produttive e direzionali	
Turistico - ricettive	
Agricole - rurali	Annessi agricoli pertinenti al fondo
Pubbliche	

Scheda conoscitiva	Quadrante N	ID 6
---------------------------	--------------------	-------------

Estratto CTR 2011 – Rapporto 1:2.000

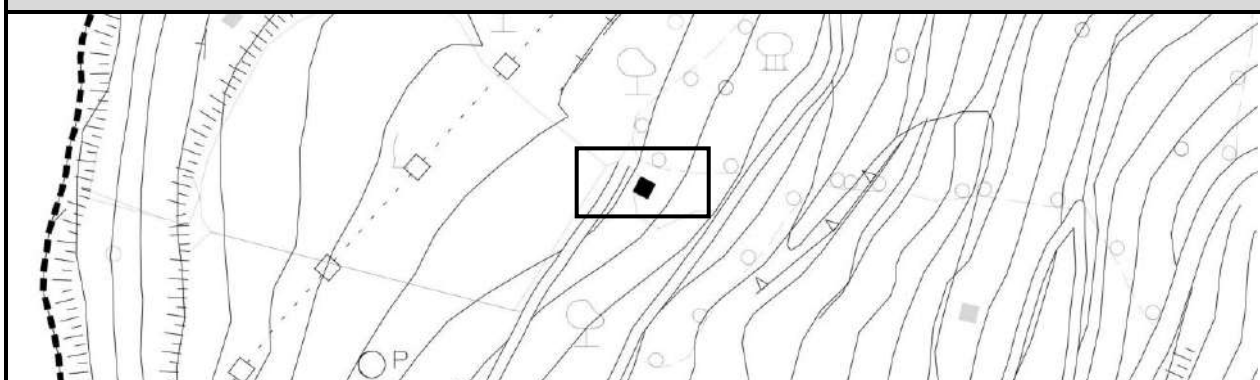

Epoca di costruzione		
Ante 1956 – storico	Dal 1957 al 2016 – non storico x	Non disponibile

Stato di fatto			
SUPERFICIE		CARATTERI TIPOLOGICI	
Minore di 28 mq x		Monocellula x	
Compresa tra 28 mq e 50 mq		Bicellula	
Maggiore di 50 mq		Pluricellula	
Ricognizione vincoli			
Distanza di Prima Approssimazione elettrodotti – DPCM 23/04/1992			
Fascia di rispetto da impianti di depurazione – DMN 4/77			
Fascia di rispetto da strade – NCS 495/92			
Fascia di rispetto cimiteriale – L. 166/200			
Fascia di rispetto acque pubbliche – RD 523/1904			
RISCHIO FRANA		PERICOLOSITÀ FRANA	
R3 – rischio elevato		P3 – pericolosità elevata	
R4 – rischio molto elevato		P4 – pericolosità molto elevata	
Piano del Parco Nazionale del Cilento Vallo di Diano e Alburni			
A1	B1	C1	D
A2	B2	C2 x	
Piano Territoriale e Paesistico			
AP	CIPC	RIRI	VAT
CI	CIRA	RUA	

Progetto

Ambito Territoriale Omogeneo	Aree agricole di protezione
-------------------------------------	-----------------------------

Recuperabile	
Si	<input checked="" type="checkbox"/>
No	<input type="checkbox"/>
Destinazione d'uso	
Abitative	Residenza connessa alla conduzione del fondo
Commerciali	
Produttive e direzionali	
Turistico - ricettive	
Agricole - rurali	Annessi agricoli pertinenti al fondo
Pubbliche	

Scheda conoscitiva	Quadrante N	ID 7
---------------------------	--------------------	-------------

Estratto CTR 2011 – Rapporto 1:2.000

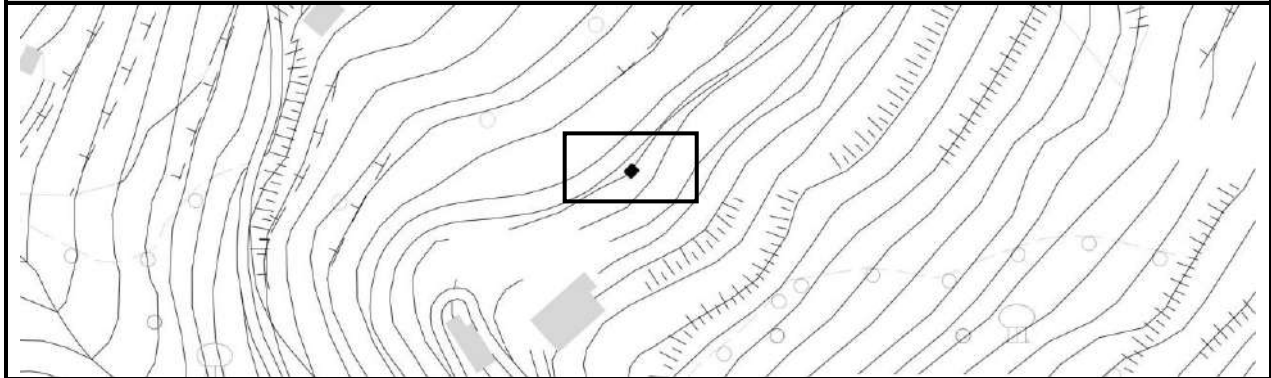

Epoca di costruzione		
Ante 1956 – storico	Dal 1957 al 2016 – non storico	Non disponibile x

Stato di fatto

SUPERFICIE	CARATTERI TIPOLOGICI
Minore di 28 mq x	Monocellula x
Compresa tra 28 mq e 50 mq	Bicellula
Maggiore di 50 mq	Pluricellula

Ricognizione vincoli

Distanza di Prima Approssimazione elettrodotti – DPCM 23/04/1992
Fascia di rispetto da impianti di depurazione – DMN 4/77
Fascia di rispetto da strade – NCS 495/92
Fascia di rispetto cimiteriale – L. 166/200
Fascia di rispetto acque pubbliche – RD 523/1904

RISCHIO FRANA	PERICOLOSITÀ FRANA
R3 – rischio elevato	P3 – pericolosità elevata
R4 – rischio molto elevato	P4 – pericolosità molto elevata

Piano del Parco Nazionale del Cilento Vallo di Diano e Alburni

A1	B1	C1	D
A2	B2	C2 x	

Piano Territoriale e Paesistico

AP	CIPC	RIRI	VAT
CI	CIRA	RUA	

Progetto

Ambito Territoriale Omogeneo	Aree agricole di protezione
-------------------------------------	-----------------------------

Recuperabile	
Si	<input checked="" type="checkbox"/>
No	<input type="checkbox"/>
Destinazione d'uso	
Abitative	Residenza connessa alla conduzione del fondo
Commerciali	
Produttive e direzionali	
Turistico - ricettive	
Agricole - rurali	Vendita di prodotti agricoli "a chilometri zero"; Annessi agricoli pertinenziali al fondo
Pubbliche	

Scheda conoscitiva	Quadrante O	ID 1
---------------------------	--------------------	-------------

Estratto CTR 2011 – Rapporto 1:2.000

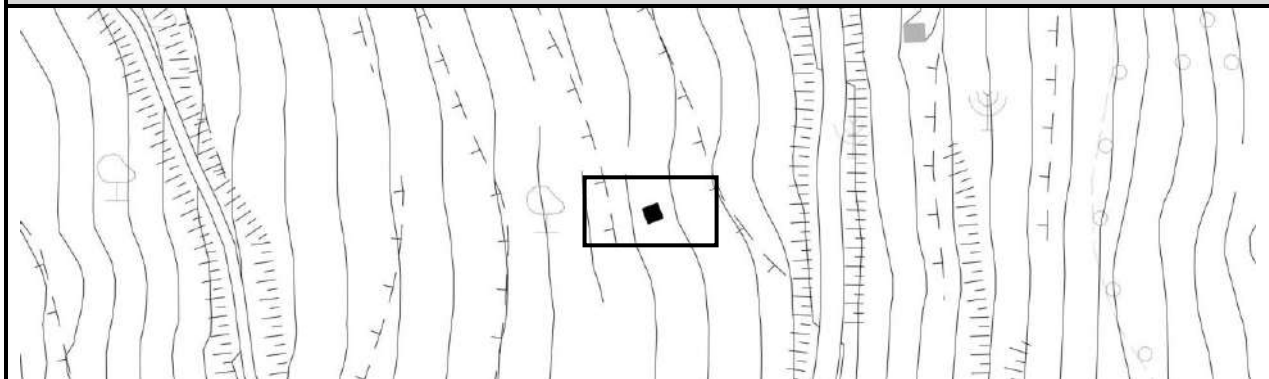

Epoca di costruzione		
Ante 1956 – storico x	Dal 1957 al 2016 – non storico	Non disponibile

Stato di fatto	
SUPERFICIE	CARATTERI TIPOLOGICI
Minore di 28 mq x	Monocellula x
Compresa tra 28 mq e 50 mq	Bicellula
Maggiore di 50 mq	Pluricellula

Ricognizione vincoli	
Distanza di Prima Approssimazione elettrodotti – DPCM 23/04/1992	
Fascia di rispetto da impianti di depurazione – DMN 4/77	
Fascia di rispetto da strade – NCS 495/92	
Fascia di rispetto cimiteriale – L. 166/200	
Fascia di rispetto acque pubbliche – RD 523/1904	

RISCHIO FRANA	PERICOLOSITÀ FRANA
R3 – rischio elevato	P3 – pericolosità elevata
R4 – rischio molto elevato	P4 – pericolosità molto elevata

Piano del Parco Nazionale del Cilento Vallo di Diano e Alburni			
A1	B1	C1	D
A2	B2	C2 x	

Piano Territoriale e Paesistico			
AP	CIPC	RIRI	VAT
CI	CIRA	RUA	

Progetto

Ambito Territoriale Omogeneo	Aree agricole di protezione
-------------------------------------	-----------------------------

Recuperabile	
Si	<input checked="" type="checkbox"/>
No	<input type="checkbox"/>
Destinazione d'uso	
Abitative	Abitazioni collettive e attività ricettive a conduzione familiare - bed & breakfast, non organizzate in forma imprenditoriale ; Residenza connessa alla conduzione del fondo
Commerciali	
Produttive e direzionali	
Turistico - ricettive	
Agricole - rurali	Vendita di prodotti agricoli "a chilometri zero"; Annessi agricoli pertinenziali al fondo; Strutture per il ricovero e l'allevamento di animali; Attività ricreativo - culturale a cielo aperto (es. maneggio)
Pubbliche	

Scheda conoscitiva	Quadrante 0	ID 2
---------------------------	--------------------	-------------

Estratto CTR 2011– Rapporto 1:2.000

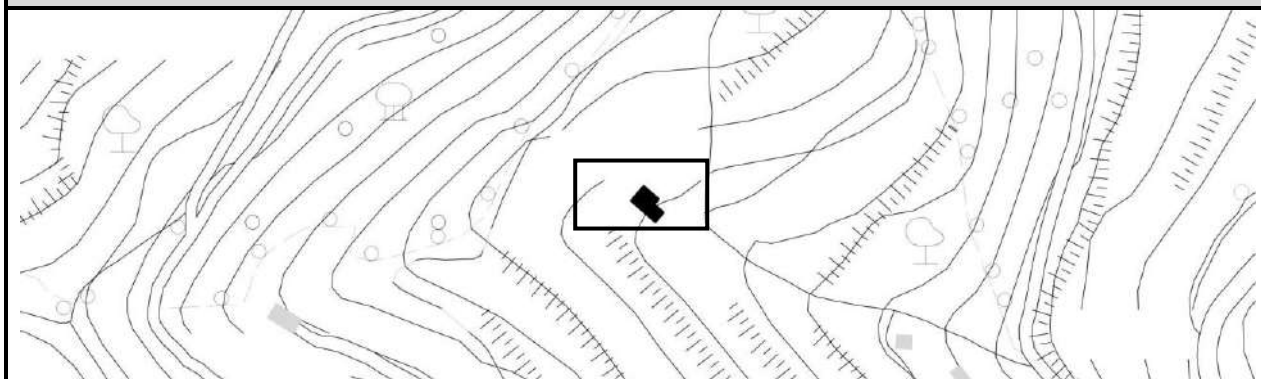

Epoca di costruzione		
Ante 1956 – storico	Dal 1957 al 2016 – non storico x	Non disponibile

Stato di fatto			
SUPERFICIE		CARATTERI TIPOLOGICI	
Minore di 28 mq		Monocellula	
Compresa tra 28 mq e 50 mq x		Bicellula x	
Maggiore di 50 mq		Pluricellula	
Ricognizione vincoli			
Distanza di Prima Approssimazione elettrodotti – DPCM 23/04/1992			
Fascia di rispetto da impianti di depurazione – DMN 4/77			
Fascia di rispetto da strade – NCS 495/92			
Fascia di rispetto cimiteriale – L. 166/200			
Fascia di rispetto acque pubbliche – RD 523/1904			
RISCHIO FRANA		PERICOLOSITÀ FRANA	
R3 – rischio elevato		P3 – pericolosità elevata	
R4 – rischio molto elevato		P4 – pericolosità molto elevata	
Piano del Parco Nazionale del Cilento Vallo di Diano e Alburni			
A1	B1	C1	D
A2	B2	C2 x	
Piano Territoriale e Paesistico			
AP	CIPC	RIRI	VAT
CI	CIRA	RUA	

Progetto

Ambito Territoriale Omogeneo	Aree agricole di protezione
-------------------------------------	-----------------------------

Recuperabile	
Si	<input checked="" type="checkbox"/>
No	<input type="checkbox"/>
Destinazione d'uso	
Abitative	Residenza; Residenza connessa alla conduzione del fondo
Commerciali	
Produttive e direzionali	
Turistico - ricettive	
Agricole - rurali	Vendita di prodotti agricoli "a chilometri zero"; Strutture per il ricovero e l'allevamento di animali; Attività agriturismo e di turismo rurale da esercitarsi nelle forme previste dalla legislazione vigente
Pubbliche	

Scheda conoscitiva	Quadrante O	ID 3
---------------------------	--------------------	-------------

Estratto CTR 2011 – Rapporto 1:2.000

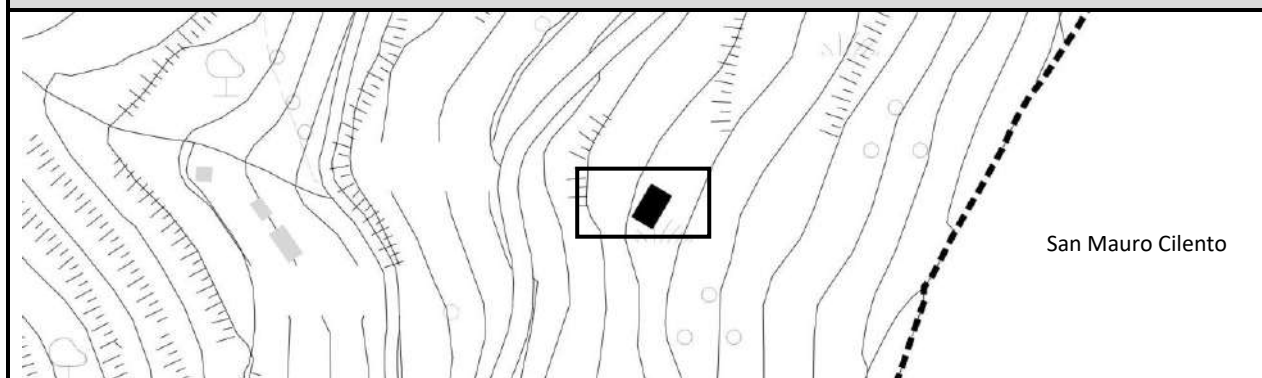

Epoca di costruzione		
Ante 1956 – storico	Dal 1957 al 2016 – non storico	Non disponibile x

Stato di fatto

SUPERFICIE	CARATTERI TIPOLOGICI
Minore di 28 mq	Monocellula
Compresa tra 28 mq e 50 mq	Bicellula
Maggiore di 50 mq x	Pluricellula x

Ricognizione vincoli

Distanza di Prima Approssimazione elettrodotti – DPCM 23/04/1992
 Fascia di rispetto da impianti di depurazione – DMN 4/77
 Fascia di rispetto da strade – NCS 495/92
 Fascia di rispetto cimiteriale – L. 166/200
 Fascia di rispetto acque pubbliche – RD 523/1904

RISCHIO FRANA	PERICOLOSITÀ FRANA
R3 – rischio elevato	P3 – pericolosità elevata
R4 – rischio molto elevato	P4 – pericolosità molto elevata

Piano del Parco Nazionale del Cilento Vallo di Diano e Alburni

A1	B1	C1	D
A2	B2	C2 x	

Piano Territoriale e Paesistico

AP	CIPC	RIRI	VAT
CI	CIRA	RUA	

Progetto

Ambito Territoriale Omogeneo	Aree agricole di protezione
-------------------------------------	-----------------------------

Recuperabile	
Si	<input checked="" type="checkbox"/>
No	<input type="checkbox"/>
Destinazione d'uso	
Abitative	
Commerciali	
Produttive e direzionali	
Turistico - ricettive	Bed and breakfast; Rifugio di montagna
Agricole - rurali	Strutture per il ricovero e l'allevamento di animali; Vendita di prodotti agricoli "a chilometri zero"
Pubbliche	

Scheda conoscitiva	Quadrante O	ID 4
---------------------------	--------------------	-------------

Estratto CTR 2011 – Rapporto 1:2.000

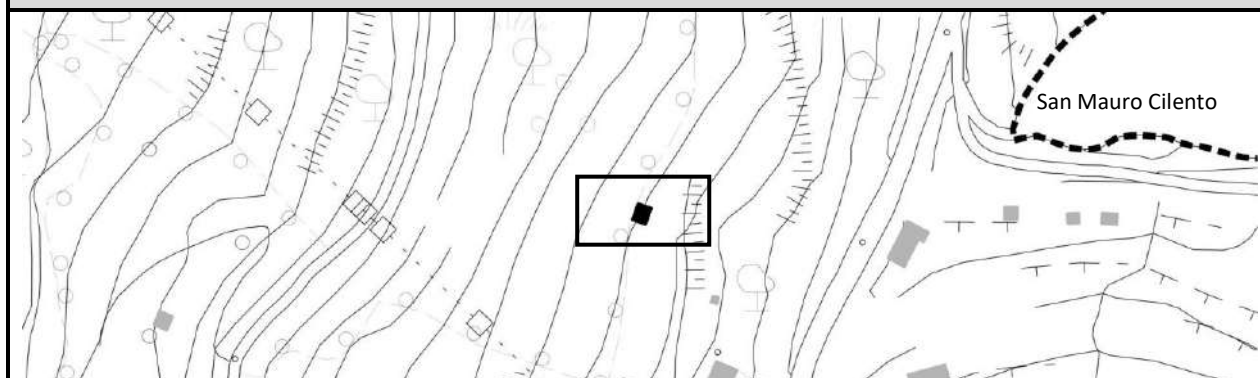

Epoca di costruzione		
Ante 1956 – storico x	Dal 1957 al 2016 – non storico	Non disponibile

Stato di fatto

SUPERFICIE	CARATTERI TIPOLOGICI
Minore di 28 mq x	Monocellula x
Compresa tra 28 mq e 50 mq	Bicellula
Maggiore di 50 mq	Pluricellula

Ricognizione vincoli

Distanza di Prima Approssimazione elettrodotti – DPCM 23/04/1992
 Fascia di rispetto da impianti di depurazione – DMN 4/77
 Fascia di rispetto da strade – NCS 495/92
 Fascia di rispetto cimiteriale – L. 166/200
 Fascia di rispetto acque pubbliche – RD 523/1904

RISCHIO FRANA	PERICOLOSITÀ FRANA
R3 – rischio elevato	P3 – pericolosità elevata
R4 – rischio molto elevato	P4 – pericolosità molto elevata

Piano del Parco Nazionale del Cilento Vallo di Diano e Alburni

A1	B1	C1	D
A2	B2	C2 x	

Piano Territoriale e Paesistico

AP	CIPC	RIRI	VAT
CI	CIRA	RUA	

Progetto

Ambito Territoriale Omogeneo	Aree agricole di protezione
-------------------------------------	-----------------------------

Recuperabile	
Si	<input checked="" type="checkbox"/>
No	<input type="checkbox"/>
Destinazione d'uso	
Abitative	Residenza connessa alla conduzione del fondo
Commerciali	
Produttive e direzionali	
Turistico - ricettive	
Agricole - rurali	Vendita di prodotti agricoli "a chilometri zero"; Annessi agricoli pertinenziali al fondo; Attività ricreativo - culturale a cielo aperto
Pubbliche	

Scheda conoscitiva	Quadrante P	ID 1
---------------------------	--------------------	-------------

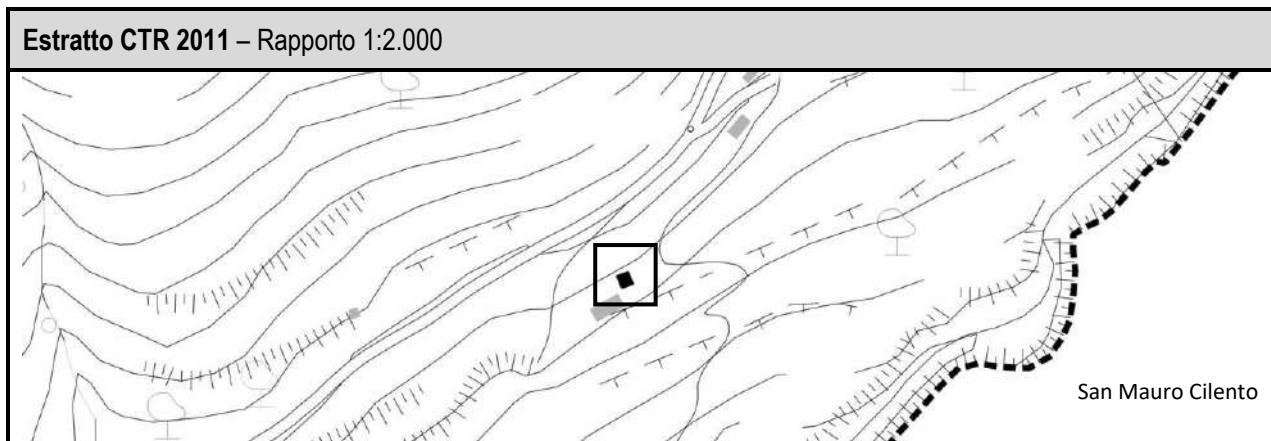

Epoca di costruzione		
Ante 1956 – storico	Dal 1957 al 2016 – non storico x	Non disponibile

Stato di fatto			
SUPERFICIE		CARATTERI TIPOLOGICI	
Minore di 28 mq x		Monocellula	
Compresa tra 28 mq e 50 mq		Bicellula	
Maggiore di 50 mq		Pluricellula x	
Ricognizione vincoli			
Distanza di Prima Approssimazione elettrodotti – DPCM 23/04/1992			
Fascia di rispetto da impianti di depurazione – DMN 4/77			
Fascia di rispetto da strade – NCS 495/92			
Fascia di rispetto cimiteriale – L. 166/200			
Fascia di rispetto acque pubbliche – RD 523/1904			
RISCHIO FRANA		PERICOLOSITÀ FRANA	
R3 – rischio elevato		P3 – pericolosità elevata	
R4 – rischio molto elevato		P4 – pericolosità molto elevata	
Piano del Parco Nazionale del Cilento Vallo di Diano e Alburni			
A1	B1	C1	D
A2	B2	C2 x	
Piano Territoriale e Paesistico			
AP	CIPC	RIRI	VAT
CI	CIRA	RUA	

Progetto

Ambito Territoriale Omogeneo	Aree agricole di protezione
-------------------------------------	-----------------------------

Recuperabile	
Si	<input checked="" type="checkbox"/>
No	<input type="checkbox"/>
Destinazione d'uso	
Abitative	Abitazioni collettive e attività ricettive a conduzione familiare - bed & breakfast, non organizzate in forma imprenditoriale; Residenza connessa alla conduzione del fondo
Commerciali	
Produttive e direzionali	
Turistico - ricettive	
Agricole - rurali	Annessi agricoli pertinenti al fondo
Pubbliche	

Scheda conoscitiva	Quadrante Q	ID 1
---------------------------	--------------------	-------------

Estratto CTR – Rapporto 1:2.000

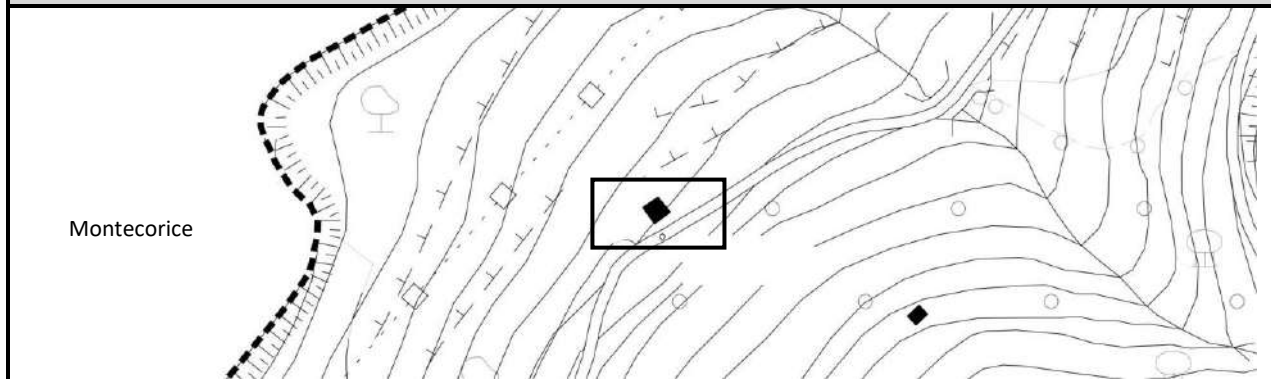

Epoca di costruzione		
Ante 1956 – storico x	Dal 1957 al 2016 – non storico	Non disponibile

Stato di fatto

SUPERFICIE	CARATTERI TIPOLOGICI
Minore di 28 mq x	Monocellula x
Compresa tra 28 mq e 50 mq	Bicellula
Maggiore di 50 mq	Pluricellula

Ricognizione vincoli

Distanza di Prima Approssimazione elettrodotti – DPCM 23/04/1992
Fascia di rispetto da impianti di depurazione – DMN 4/77
Fascia di rispetto da strade – NCS 495/92
Fascia di rispetto cimiteriale – L. 166/200
Fascia di rispetto acque pubbliche – RD 523/1904

RISCHIO FRANA	PERICOLOSITÀ FRANA
R3 – rischio elevato	P3 – pericolosità elevata
R4 – rischio molto elevato	P4 – pericolosità molto elevata

Piano del Parco Nazionale del Cilento Vallo di Diano e Alburni

A1	B1	C1	D
A2	B2	C2 x	

Piano Territoriale e Paesistico

AP	CIPC	RIRI	VAT
CI	CIRA	RUA	

Progetto

Ambito Territoriale Omogeneo	Aree agricole di protezione
-------------------------------------	-----------------------------

Recuperabile	
Si	<input checked="" type="checkbox"/>
No	<input type="checkbox"/>
Destinazione d'uso	
Abitative	Residenza connessa alla conduzione del fondo
Commerciali	
Produttive e direzionali	
Turistico - ricettive	
Agricole - rurali	Vendita di prodotti agricoli "a chilometri zero"; Annessi agricoli pertinenziali al fondo
Pubbliche	

Scheda conoscitiva	Quadrante Q	ID 2
---------------------------	--------------------	-------------

Estratto CTR – Rapporto 1:2.000

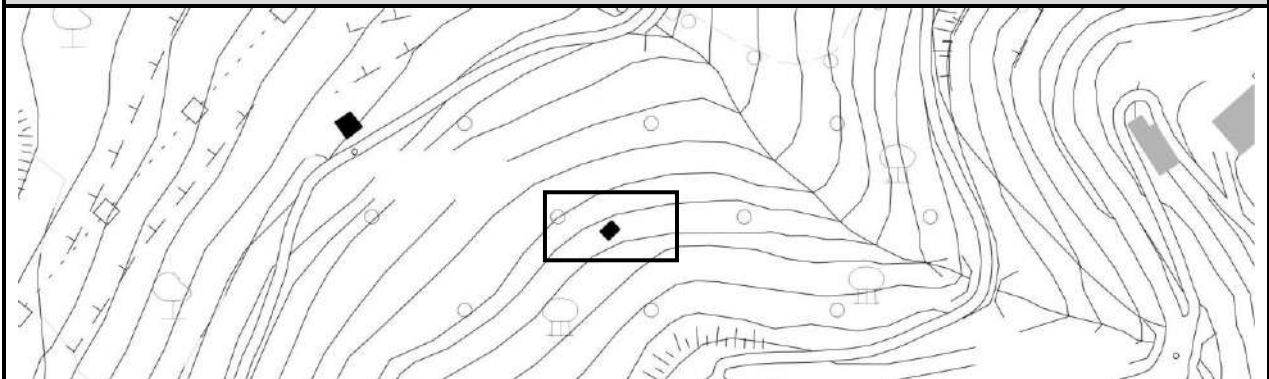

Epoca di costruzione		
Ante 1956 – storico x	Dal 1957 al 2016 – non storico	Non disponibile

Stato di fatto

SUPERFICIE	CARATTERI TIPOLOGICI
Minore di 28 mq x	Monocellula
Compresa tra 28 mq e 50 mq	Bicellula
Maggiore di 50 mq	Pluricellula

Ricognizione vincoli

Distanza di Prima Approssimazione elettrodotti – DPCM 23/04/1992
Fascia di rispetto da impianti di depurazione – DMN 4/77
Fascia di rispetto da strade – NCS 495/92
Fascia di rispetto cimiteriale – L. 166/200
Fascia di rispetto acque pubbliche – RD 523/1904

RISCHIO FRANA	PERICOLOSITÀ FRANA
R3 – rischio elevato	P3 – pericolosità elevata
R4 – rischio molto elevato	P4 – pericolosità molto elevata

Piano del Parco Nazionale del Cilento Vallo di Diano e Alburni

A1	B1	C1	D
A2	B2	C2 x	

Piano Territoriale e Paesistico

AP	CIPC	RIRI	VAT
CI	CIRA	RUA	

Progetto

Ambito Territoriale Omogeneo	Spazi aperti naturali di protezione
-------------------------------------	-------------------------------------

Recuperabile	
Si	<input checked="" type="checkbox"/>
No	<input type="checkbox"/>
Destinazione d'uso	
Abitative	Residenza connessa alla conduzione del fondo
Commerciali	
Produttive e direzionali	
Turistico - ricettive	
Agricole - rurali	
Pubbliche	

Scheda conoscitiva	Quadrante Q	ID 3
---------------------------	--------------------	-------------

Estratto CTR 2011 – Rapporto 1:2.000

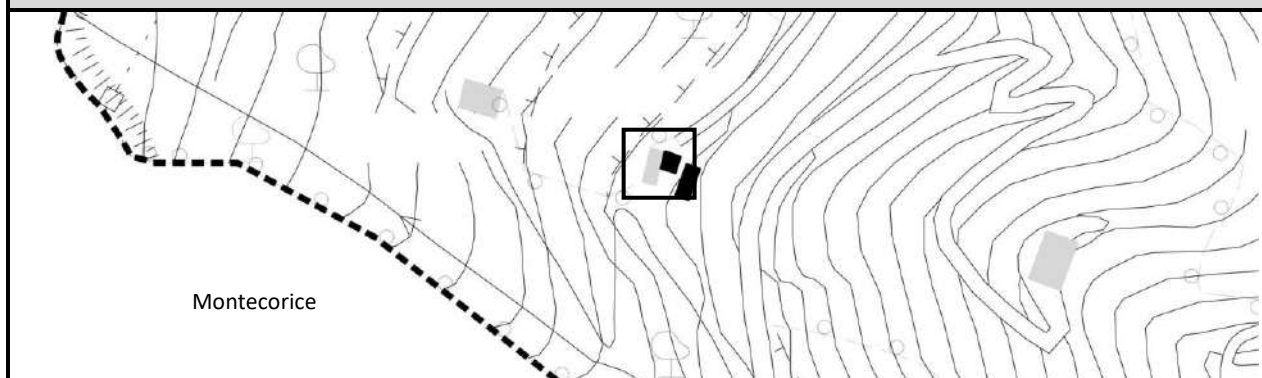

Epoca di costruzione		
Ante 1956 – storico x	Dal 1957 al 2016 – non storico	Non disponibile

Stato di fatto

SUPERFICIE	CARATTERI TIPOLOGICI
Minore di 28 mq x	Monocellula x
Compresa tra 28 mq e 50 mq	Bicellula
Maggiore di 50 mq	Pluricellula

Ricognizione vincoli

Distanza di Prima Approssimazione elettrodotti – DPCM 23/04/1992
 Fascia di rispetto da impianti di depurazione – DMN 4/77
 Fascia di rispetto da strade – NCS 495/92
 Fascia di rispetto cimiteriale – L. 166/200
 Fascia di rispetto acque pubbliche – RD 523/1904

RISCHIO FRANA	PERICOLOSITÀ FRANA
R3 – rischio elevato	P3 – pericolosità elevata
R4 – rischio molto elevato	P4 – pericolosità molto elevata

Piano del Parco Nazionale del Cilento Vallo di Diano e Alburni

A1	B1	C1	D
A2	B2	C2 x	

Piano Territoriale e Paesistico

AP	CIPC	RIRI	VAT
CI	CIRA	RUA	

Progetto

Ambito Territoriale Omogeneo	Aree agricole di protezione
-------------------------------------	-----------------------------

Recuperabile	
Si	<input checked="" type="checkbox"/>
No	<input type="checkbox"/>
Destinazione d'uso	
Abitative	Residenza connessa alla conduzione del fondo
Commerciali	
Produttive e direzionali	
Turistico - ricettive	
Agricole - rurali	Vendita di prodotti agricoli "a chilometri zero"; Annessi agricoli pertinenziali al fondo; Attività agriturismo e di turismo rurale da esercitarsi nelle forme previste dalla legislazione vigente
Pubbliche	

Scheda conoscitiva	Quadrante Q	ID 4
---------------------------	--------------------	-------------

Estratto CTR – Rapporto 1:2.000

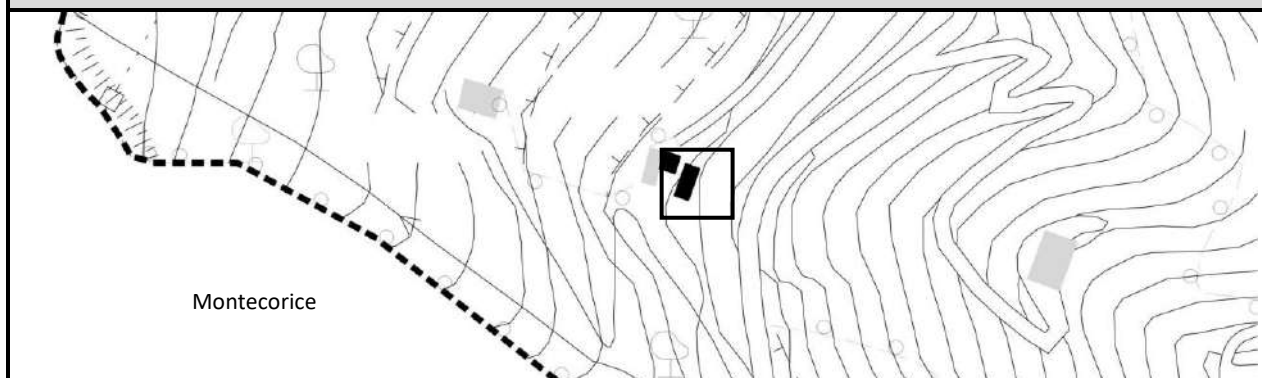

Epoca di costruzione		
Ante 1956 – storico x	Dal 1957 al 2016 – non storico	Non disponibile

Stato di fatto

SUPERFICIE	CARATTERI TIPOLOGICI
Minore di 28 mq	Monocellula
Compresa tra 28 mq e 50 mq x	Bicellula
Maggiore di 50 mq	Pluricellula x

Ricognizione vincoli

Distanza di Prima Approssimazione elettrodotti – DPCM 23/04/1992
 Fascia di rispetto da impianti di depurazione – DMN 4/77
 Fascia di rispetto da strade – NCS 495/92
 Fascia di rispetto cimiteriale – L. 166/200
 Fascia di rispetto acque pubbliche – RD 523/1904

RISCHIO FRANA	PERICOLOSITÀ FRANA
R3 – rischio elevato	P3 – pericolosità elevata
R4 – rischio molto elevato	P4 – pericolosità molto elevata

Piano del Parco Nazionale del Cilento Vallo di Diano e Alburni

A1	B1	C1	D
A2	B2	C2 x	

Piano Territoriale e Paesistico

AP	CIPC	RIRI	VAT
CI	CIRA	RUA	

Progetto

Ambito Territoriale Omogeneo	Aree agricole di protezione
-------------------------------------	-----------------------------

Recuperabile	
Si	<input checked="" type="checkbox"/>
No	<input type="checkbox"/>
Destinazione d'uso	
Abitative	Residenza connessa alla conduzione del fondo
Commerciali	
Produttive e direzionali	
Turistico - ricettive	
Agricole - rurali	Vendita di prodotti agricoli "a chilometri zero"; Strutture per il ricovero e l'allevamento di animali; Attività agriturismo e di turismo rurale da esercitarsi nelle forme previste dalla legislazione vigente
Pubbliche	Attività ricreative, culturali, sociali: museo, biblioteca, sala spettacolo, centro sociale, info point

Scheda conoscitiva	Quadrante Q	ID 5
---------------------------	--------------------	-------------

Estratto CTR 2011 – Rapporto 1:2.000

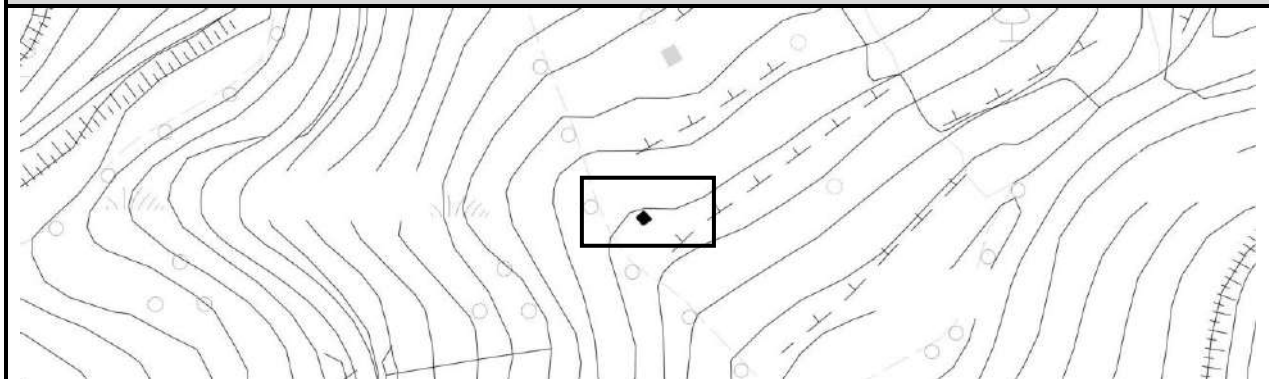

Epoca di costruzione		
Ante 1956 – storico x	Dal 1957 al 2016 – non storico	Non disponibile

Stato di fatto

SUPERFICIE	CARATTERI TIPOLOGICI
Minore di 28 mq x	Monocellula x
Compresa tra 28 mq e 50 mq	Bicellula
Maggiore di 50 mq	Pluricellula

Ricognizione vincoli

Distanza di Prima Approssimazione elettrodotti – DPCM 23/04/1992
Fascia di rispetto da impianti di depurazione – DMN 4/77
Fascia di rispetto da strade – NCS 495/92
Fascia di rispetto cimiteriale – L. 166/200
Fascia di rispetto acque pubbliche – RD 523/1904

RISCHIO FRANA	PERICOLOSITÀ FRANA
R3 – rischio elevato	P3 – pericolosità elevata
R4 – rischio molto elevato	P4 – pericolosità molto elevata

Piano del Parco Nazionale del Cilento Vallo di Diano e Alburni

A1	B1	C1	D
A2	B2	C2 x	

Piano Territoriale e Paesistico

AP	CIPC	RIRI	VAT
CI	CIRA	RUA	

Progetto

Ambito Territoriale Omogeneo	Spazi naturali di riconversione agricola
-------------------------------------	--

Recuperabile			
Si	<input checked="" type="checkbox"/>	No	<input type="checkbox"/>
Destinazione d'uso			
Abitative	Residenza connessa alla conduzione del fondo		
Commerciali			
Produttive e direzionali			
Turistico - ricettive			
Agricole - rurali	Vendita di prodotti agricoli "a chilometri zero"; Annessi agricoli pertinenziali al fondo		
Pubbliche			

Scheda conoscitiva	Quadrante R	ID 1
---------------------------	--------------------	-------------

Estratto CTR – Rapporto 1:2.000

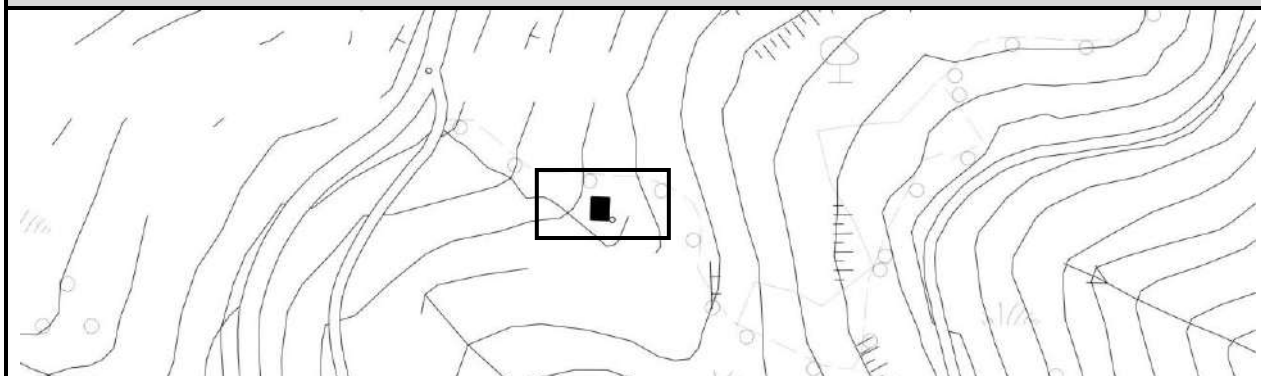

Epoca di costruzione		
Ante 1956 – storico x	Dal 1957 al 2016 – non storico	Non disponibile

Stato di fatto

SUPERFICIE	CARATTERI TIPOLOGICI
Minore di 28 mq	Monocellula x
Compresa tra 28 mq e 50 mq x	Bicellula
Maggiore di 50 mq	Pluricellula

Ricognizione vincoli

Distanza di Prima Approssimazione elettrodotti – DPCM 23/04/1992
Fascia di rispetto da impianti di depurazione – DMN 4/77
Fascia di rispetto da strade – NCS 495/92
Fascia di rispetto cimiteriale – L. 166/200
Fascia di rispetto acque pubbliche – RD 523/1904

RISCHIO FRANA	PERICOLOSITÀ FRANA
R3 – rischio elevato	P3 – pericolosità elevata
R4 – rischio molto elevato	P4 – pericolosità molto elevata

Piano del Parco Nazionale del Cilento Vallo di Diano e Alburni

A1	B1	C1	D
A2	B2	C2 x	

Piano Territoriale e Paesistico

AP	CIPC	RIRI	VAT
CI	CIRA	RUA	

Progetto

Ambito Territoriale Omogeneo	Aree agricole di protezione
-------------------------------------	-----------------------------

Recuperabile	
Si <input checked="" type="checkbox"/>	No <input type="checkbox"/>
Destinazione d'uso	
Abitative	Residenza connessa alla conduzione del fondo
Commerciali	
Produttive e direzionali	
Turistico - ricettive	
Agricole - rurali	Vendita di prodotti agricoli "a chilometri zero"; Annessi agricoli pertinenziali al fondo; Strutture per il ricovero e l'allevamento di animali; Attività agriturismo e di turismo rurale da esercitarsi nelle forme previste dalla legislazione vigente; Attività ricreativo - culturale a cielo aperto (es. maneggio)
Pubbliche	

Scheda conoscitiva	Quadrante R	ID 2
---------------------------	--------------------	-------------

Estratto CTR 2011 – Rapporto 1:2.000

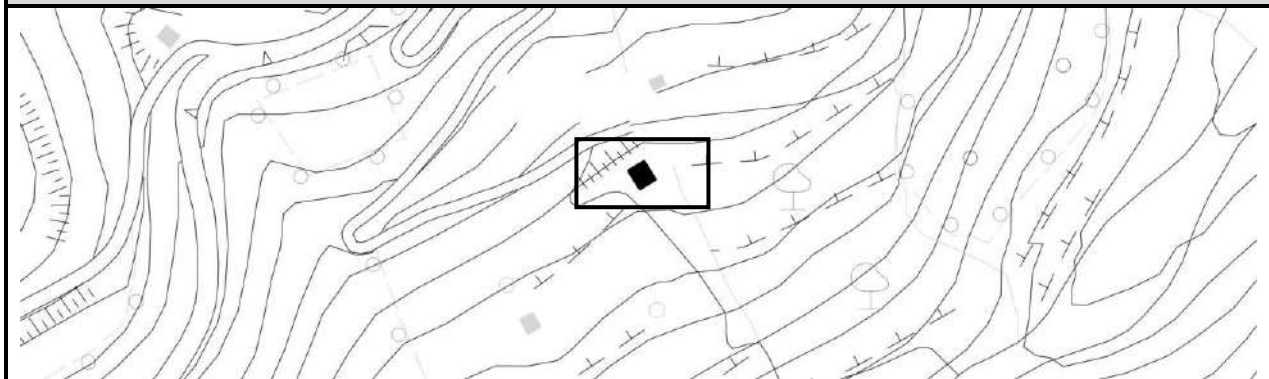

Epoca di costruzione		
Ante 1956 – storico	Dal 1957 al 2016 – non storico x	Non disponibile

Stato di fatto

SUPERFICIE	CARATTERI TIPOLOGICI
Minore di 28 mq	Monocellula x
Compresa tra 28 mq e 50 mq x	Bicellula
Maggiore di 50 mq	Pluricellula

Ricognizione vincoli

Distanza di Prima Approssimazione elettrodotti – DPCM 23/04/1992
Fascia di rispetto da impianti di depurazione – DMN 4/77
Fascia di rispetto da strade – NCS 495/92
Fascia di rispetto cimiteriale – L. 166/200
Fascia di rispetto acque pubbliche – RD 523/1904

RISCHIO FRANA	PERICOLOSITÀ FRANA
R3 – rischio elevato	P3 – pericolosità elevata
R4 – rischio molto elevato	P4 – pericolosità molto elevata

Piano del Parco Nazionale del Cilento Vallo di Diano e Alburni

A1	B1	C1	D
A2	B2	C2 x	

Piano Territoriale e Paesistico

AP	CIPC	RIRI	VAT
CI	CIRA	RUA	

Progetto

Ambito Territoriale Omogeneo	Spazi naturali di riconversione agricola
-------------------------------------	--

Recuperabile	
Si	<input checked="" type="checkbox"/>
No	<input type="checkbox"/>
Destinazione d'uso	
Abitative	Residenza connessa alla conduzione del fondo
Commerciali	
Produttive e direzionali	
Turistico - ricettive	Rifugio di montagna
Agricole - rurali	Vendita di prodotti agricoli "a chilometri zero"; Annessi agricoli pertinenziali al fondo; Strutture per il ricovero e l'allevamento di animali; Attività agriturismo e di turismo rurale da esercitarsi nelle forme previste dalla legislazione vigente Attività ricreativo - culturale a cielo aperto (es. maneggio)
Pubbliche	

Scheda conoscitiva	Quadrante R	ID 3
---------------------------	--------------------	-------------

Estratto CTR 2011– Rapporto 1:2.000

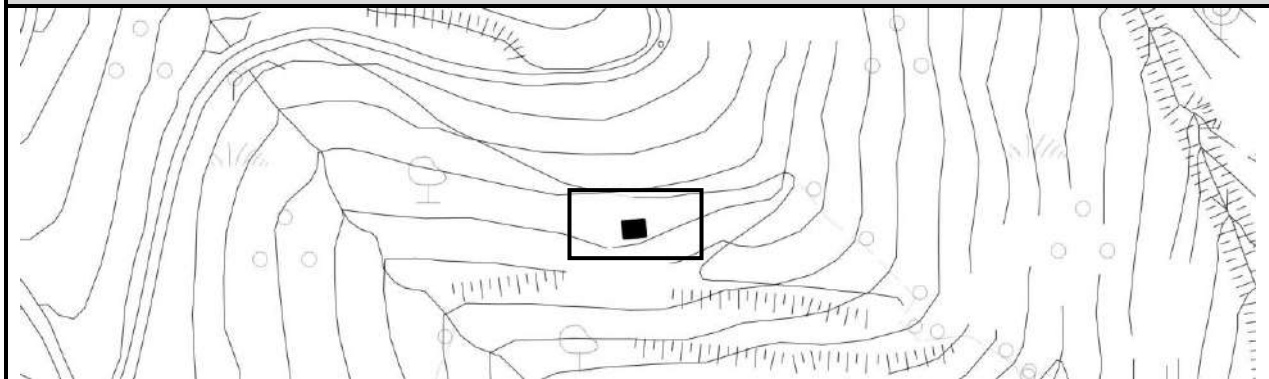

Epoca di costruzione		
Ante 1956 – storico x	Dal 1957 al 2016 – non storico	Non disponibile

Stato di fatto

SUPERFICIE	CARATTERI TIPOLOGICI
Minore di 28 mq x	Monocellula x
Compresa tra 28 mq e 50 mq	Bicellula
Maggiore di 50 mq	Pluricellula

Ricognizione vincoli

Distanza di Prima Approssimazione elettrodotti – DPCM 23/04/1992
Fascia di rispetto da impianti di depurazione – DMN 4/77
Fascia di rispetto da strade – NCS 495/92
Fascia di rispetto cimiteriale – L. 166/200
Fascia di rispetto acque pubbliche – RD 523/1904

RISCHIO FRANA	PERICOLOSITÀ FRANA
R3 – rischio elevato	P3 – pericolosità elevata
R4 – rischio molto elevato	P4 – pericolosità molto elevata

Piano del Parco Nazionale del Cilento Vallo di Diano e Alburni

A1	B1	C1	D
A2	B2	C2 x	

Piano Territoriale e Paesistico

AP	CIPC	RIRI	VAT
CI	CIRA	RUA	

Progetto

Ambito Territoriale Omogeneo	Aree agricole di protezione
-------------------------------------	-----------------------------

Recuperabile	
Si	<input checked="" type="checkbox"/>
No	<input type="checkbox"/>
Destinazione d'uso	
Abitative	Residenza connessa alla conduzione del fondo
Commerciali	
Produttive e direzionali	
Turistico - ricettive	
Agricole - rurali	Vendita di prodotti agricoli "a chilometri zero"; Annessi agricoli pertinenziali al fondo
Pubbliche	

Scheda conoscitiva	Quadrante R	ID 4
---------------------------	--------------------	-------------

Estratto CTR 2011– Rapporto 1:2.000

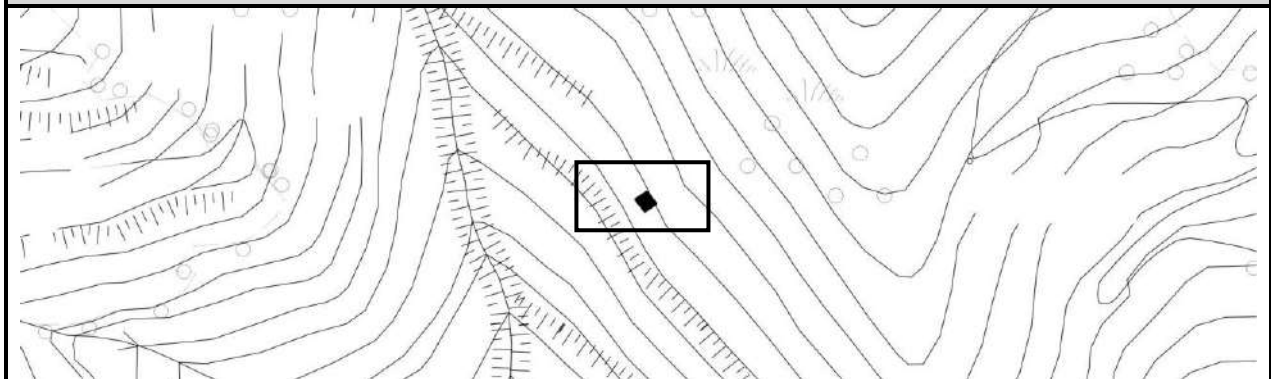

Epoca di costruzione		
Ante 1956 – storico x	Dal 1957 al 2016 – non storico	Non disponibile

Stato di fatto	
SUPERFICIE	CARATTERI TIPOLOGICI
Minore di 28 mq x	Monocellula
Compresa tra 28 mq e 50 mq	Bicellula x
Maggiore di 50 mq	Pluricellula

Ricognizione vincoli	
Distanza di Prima Approssimazione elettrodotti – DPCM 23/04/1992	
Fascia di rispetto da impianti di depurazione – DMN 4/77	
Fascia di rispetto da strade – NCS 495/92	
Fascia di rispetto cimiteriale – L. 166/200	
Fascia di rispetto acque pubbliche – RD 523/1904	

RISCHIO FRANA	PERICOLOSITÀ FRANA
R3 – rischio elevato	P3 – pericolosità elevata
R4 – rischio molto elevato	P4 – pericolosità molto elevata

Piano del Parco Nazionale del Cilento Vallo di Diano e Alburni			
A1	B1	C1	D
A2	B2	C2 x	

Piano Territoriale e Paesistico			
AP	CIPC	RIRI	VAT
CI	CIRA	RUA	

Progetto

Ambito Territoriale Omogeneo	Aree agricole di protezione
-------------------------------------	-----------------------------

Recuperabile	
Si	<input checked="" type="checkbox"/>
No	<input type="checkbox"/>
Destinazione d'uso	
Abitative	
Commerciali	
Produttive e direzionali	
Turistico - ricettive	
Agricole - rurali	Annessi agricoli pertinenti al fondo
Pubbliche	

Scheda conoscitiva	Quadrante R	ID 5
---------------------------	--------------------	-------------

Estratto CTR 2011 – Rapporto 1:2.000

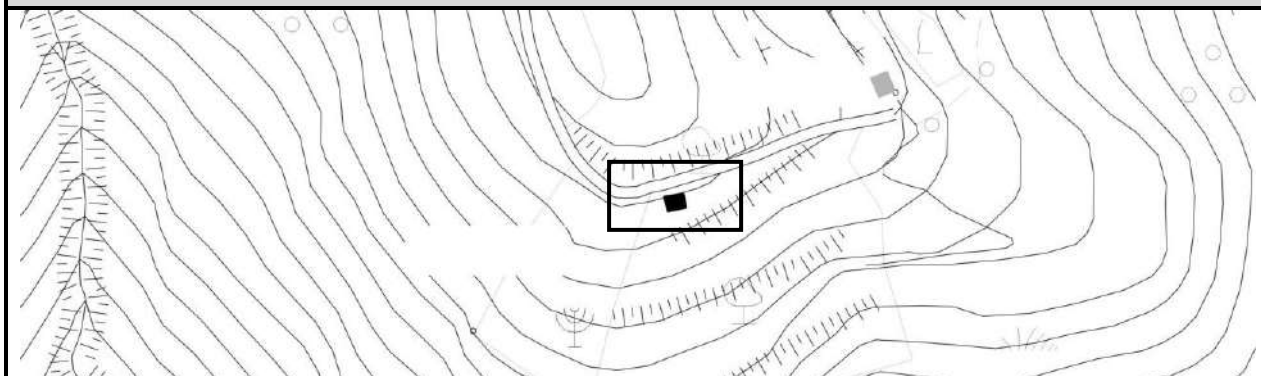

Epoca di costruzione		
Ante 1956 – storico x	Dal 1957 al 2016 – non storico	Non disponibile

Stato di fatto			
SUPERFICIE		CARATTERI TIPOLOGICI	
Minore di 28 mq x		Monocellula x	
Compresa tra 28 mq e 50 mq		Bicellula	
Maggiore di 50 mq		Pluricellula	
Ricognizione vincoli			
Distanza di Prima Approssimazione elettrodotti – DPCM 23/04/1992			
Fascia di rispetto da impianti di depurazione – DMN 4/77			
Fascia di rispetto da strade – NCS 495/92			
Fascia di rispetto cimiteriale – L. 166/200			
Fascia di rispetto acque pubbliche – RD 523/1904			
RISCHIO FRANA		PERICOLOSITÀ FRANA	
R3 – rischio elevato		P3 – pericolosità elevata	
R4 – rischio molto elevato		P4 – pericolosità molto elevata	
Piano del Parco Nazionale del Cilento Vallo di Diano e Alburni			
A1	B1	C1	D
A2	B2	C2 x	
Piano Territoriale e Paesistico			
AP	CIPC	RIRI	VAT
CI	CIRA	RUA	

Progetto

Ambito Territoriale Omogeneo	Aree agricole di protezione
-------------------------------------	-----------------------------

Recuperabile	
Si	<input checked="" type="checkbox"/>
No	<input type="checkbox"/>
Destinazione d'uso	
Abitative	Residenza connessa alla conduzione del fondo;
Commerciali	
Produttive e direzionali	
Turistico - ricettive	Rifugi di montagna
Agricole - rurali	Vendita di prodotti agricoli "a chilometri zero"; Annessi agricoli pertinenziali al fondo; Attività ricreativo - culturale a cielo aperto (es. maneggio)
Pubbliche	

Scheda conoscitiva	Quadrante R	ID 6
---------------------------	--------------------	-------------

Estratto CTR 2011– Rapporto 1:2.000

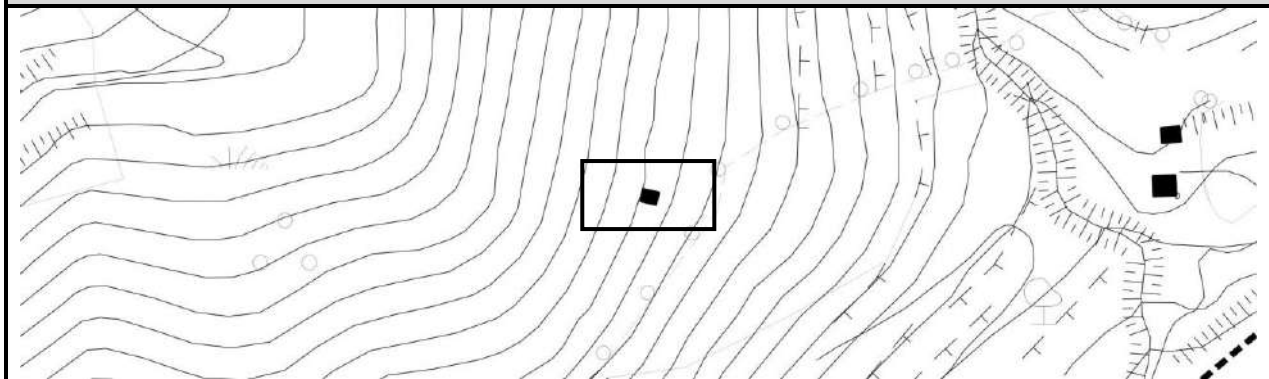

Epoca di costruzione		
Ante 1956 – storico	Dal 1957 al 2016 – non storico x	Non disponibile

Stato di fatto

SUPERFICIE	CARATTERI TIPOLOGICI
Minore di 28 mq x	Monocellula x
Compresa tra 28 mq e 50 mq	Bicellula
Maggiore di 50 mq	Pluricellula

Ricognizione vincoli

Distanza di Prima Approssimazione elettrodotti – DPCM 23/04/1992
Fascia di rispetto da impianti di depurazione – DMN 4/77
Fascia di rispetto da strade – NCS 495/92
Fascia di rispetto cimiteriale – L. 166/200
Fascia di rispetto acque pubbliche – RD 523/1904

RISCHIO FRANA	PERICOLOSITÀ FRANA
R3 – rischio elevato	P3 – pericolosità elevata
R4 – rischio molto elevato	P4 – pericolosità molto elevata

Piano del Parco Nazionale del Cilento Vallo di Diano e Alburni

A1	B1	C1	D
A2	B2	C2 x	

Piano Territoriale e Paesistico

AP	CIPC	RIRI	VAT
CI	CIRA	RUA	

Progetto

Ambito Territoriale Omogeneo	Spazi naturali di riconversione agricola
-------------------------------------	--

Recuperabile	
Si	<input checked="" type="checkbox"/>
No	<input type="checkbox"/>
Destinazione d'uso	
Abitative	
Commerciali	
Produttive e direzionali	
Turistico - ricettive	Rifugi di montagna
Agricole - rurali	Vendita di prodotti agricoli "a chilometri zero"; Annessi agricoli pertinenziali al fondo
Pubbliche	

Scheda conoscitiva	Quadrante S	ID 1
---------------------------	--------------------	-------------

Estratto CTR 2011 – Rapporto 1:2.000

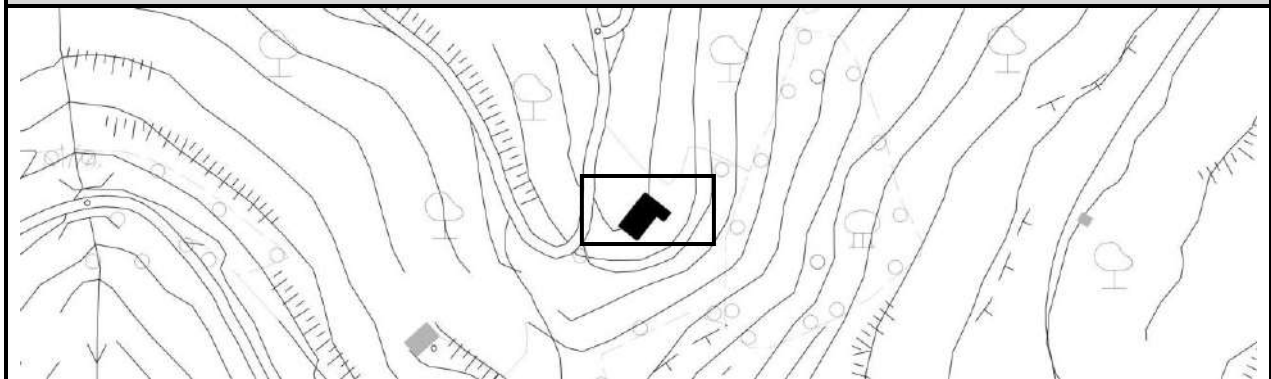

Epoca di costruzione		
Ante 1956 – storico x	Dal 1957 al 2016 – non storico	Non disponibile

Stato di fatto

SUPERFICIE	CARATTERI TIPOLOGICI
Minore di 28 mq	Monocellula
Compresa tra 28 mq e 50 mq	Bicellula
Maggiore di 50 mq x	Pluricellula x

Ricognizione vincoli

Distanza di Prima Approssimazione elettrodotti – DPCM 23/04/1992

Fascia di rispetto da impianti di depurazione – DMN 4/77

Fascia di rispetto da strade – NCS 495/92

Fascia di rispetto cimiteriale – L. 166/200

Fascia di rispetto acque pubbliche – RD 523/1904

RISCHIO FRANA	PERICOLOSITÀ FRANA
R3 – rischio elevato	P3 – pericolosità elevata
R4 – rischio molto elevato	P4 – pericolosità molto elevata

Piano del Parco Nazionale del Cilento Vallo di Diano e Alburni

A1	B1	C1	D
A2	B2	C2 x	

Piano Territoriale e Paesistico

AP	CIPC	RIRI	VAT
CI	CIRA	RUA	

Progetto

Ambito Territoriale Omogeneo	Aree agricole di protezione
-------------------------------------	-----------------------------

Recuperabile			
Si	<input checked="" type="checkbox"/>	No	<input type="checkbox"/>
Destinazione d'uso			
Abitative	Residenza connessa alla conduzione del fondo		
Commerciali			
Produttive e direzionali			
Turistico - ricettive	Rifugio di montagna		
Agricole - rurali	Vendita di prodotti agricoli "a chilometri zero"; Strutture per il ricovero e l'allevamento di animali; Attività agriturismo e di turismo rurale da esercitarsi nelle forme previste dalla legislazione vigente; Attività ricreativo - culturale a cielo aperto (es. maneggio)		
Pubbliche			

Scheda conoscitiva	Quadrante S	ID 2
---------------------------	--------------------	-------------

Estratto CTR 2011 – Rapporto 1:2.000

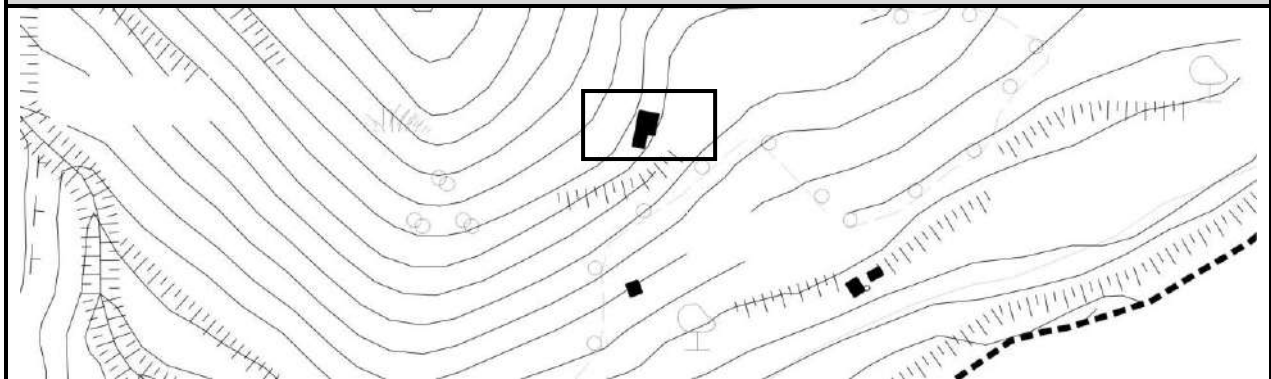

Epoca di costruzione		
Ante 1956 – storico x	Dal 1957 al 2016 – non storico	Non disponibile

Stato di fatto

SUPERFICIE	CARATTERI TIPOLOGICI
Minore di 28 mq	Monocellula
Compresa tra 28 mq e 50 mq x	Bicellula
Maggiore di 50 mq	Pluricellula x

Ricognizione vincoli

Distanza di Prima Approssimazione elettrodotti – DPCM 23/04/1992
Fascia di rispetto da impianti di depurazione – DMN 4/77
Fascia di rispetto da strade – NCS 495/92
Fascia di rispetto cimiteriale – L. 166/200
Fascia di rispetto acque pubbliche – RD 523/1904

RISCHIO FRANA	PERICOLOSITÀ FRANA
R3 – rischio elevato	P3 – pericolosità elevata
R4 – rischio molto elevato	P4 – pericolosità molto elevata

Piano del Parco Nazionale del Cilento Vallo di Diano e Alburni

A1	B1	C1	D
A2	B2	C2 x	

Piano Territoriale e Paesistico

AP	CIPC	RIRI	VAT
CI	CIRA	RUA	

Progetto

Ambito Territoriale Omogeneo	Spazi naturali di riconversione agricola
-------------------------------------	--

Recuperabile			
Si	<input checked="" type="checkbox"/>	No	<input type="checkbox"/>
Destinazione d'uso			
Abitative	Residenza connessa alla conduzione del fondo		
Commerciali			
Produttive e direzionali			
Turistico - ricettive	Rifugio di montagna		
Agricole - rurali	Vendita di prodotti agricoli "a chilometri zero"; Strutture per il ricovero e l'allevamento di animali; Attività agriturismo e di turismo rurale da esercitarsi nelle forme previste dalla legislazione vigente;		
Pubbliche			

Scheda conoscitiva	Quadrante S	ID 3
---------------------------	--------------------	-------------

Estratto CTR 2011 – Rapporto 1:2.000

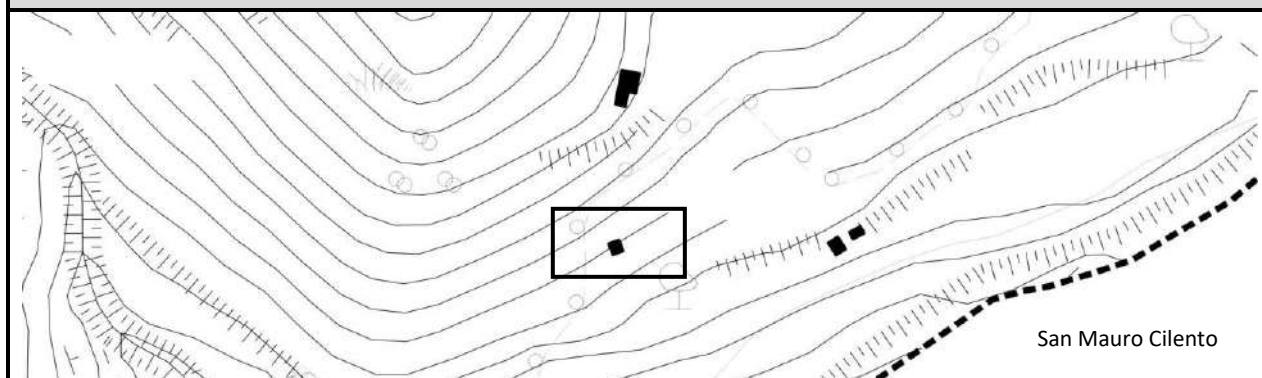

Epoca di costruzione		
Ante 1956 – storico x	Dal 1957 al 2016 – non storico	Non disponibile

Stato di fatto

SUPERFICIE	CARATTERI TIPOLOGICI
Minore di 28 mq x	Monocellula x
Compresa tra 28 mq e 50 mq	Bicellula
Maggiore di 50 mq	Pluricellula

Ricognizione vincoli

Distanza di Prima Approssimazione elettrodotti – DPCM 23/04/1992
 Fascia di rispetto da impianti di depurazione – DMN 4/77
 Fascia di rispetto da strade – NCS 495/92
 Fascia di rispetto cimiteriale – L. 166/200
 Fascia di rispetto acque pubbliche – RD 523/1904

RISCHIO FRANA	PERICOLOSITÀ FRANA
R3 – rischio elevato	P3 – pericolosità elevata
R4 – rischio molto elevato	P4 – pericolosità molto elevata

Piano del Parco Nazionale del Cilento Vallo di Diano e Alburni

A1	B1	C1	D
A2	B2	C2 x	

Piano Territoriale e Paesistico

AP	CIPC	RIRI	VAT
CI	CIRA	RUA	

Progetto

Ambito Territoriale Omogeneo	Aree agricole di protezione
-------------------------------------	-----------------------------

Recuperabile	
Si	<input checked="" type="checkbox"/>
No	<input type="checkbox"/>
Destinazione d'uso	
Abitative	Residenza connessa alla conduzione del fondo
Commerciali	
Produttive e direzionali	
Turistico - ricettive	
Agricole - rurali	Vendita di prodotti agricoli "a chilometri zero"; Annessi agricoli pertinenziali al fondo
Pubbliche	

Scheda conoscitiva	Quadrante S	ID 4
---------------------------	--------------------	-------------

Estratto CTR 2011 – Rapporto 1:2.000

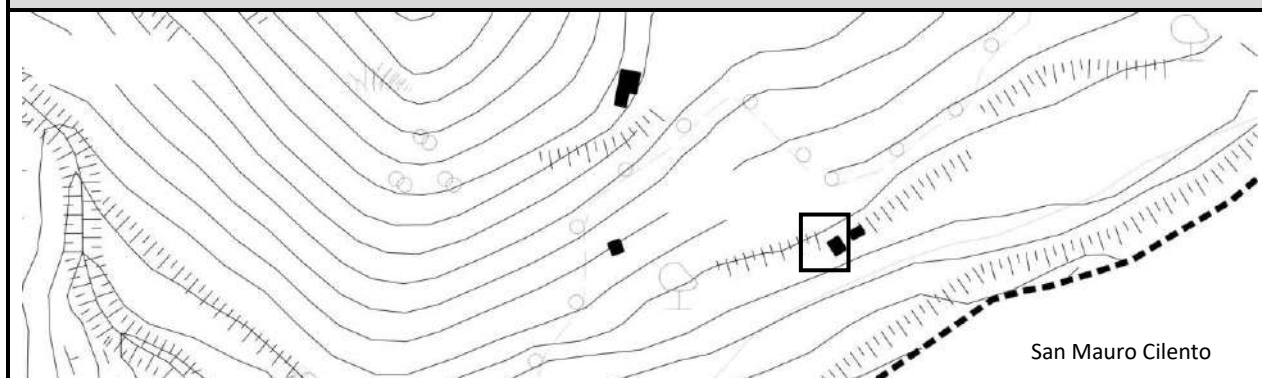

Epoca di costruzione		
Ante 1956 – storico x	Dal 1957 al 2016 – non storico	Non disponibile

Stato di fatto

SUPERFICIE	CARATTERI TIPOLOGICI
Minore di 28 mq x	Monocellula x
Compresa tra 28 mq e 50 mq	Bicellula
Maggiore di 50 mq	Pluricellula

Ricognizione vincoli

Distanza di Prima Approssimazione elettrodotti – DPCM 23/04/1992
 Fascia di rispetto da impianti di depurazione – DMN 4/77
 Fascia di rispetto da strade – NCS 495/92
 Fascia di rispetto cimiteriale – L. 166/200
 Fascia di rispetto acque pubbliche – RD 523/1904

RISCHIO FRANA	PERICOLOSITÀ FRANA
R3 – rischio elevato	P3 – pericolosità elevata
R4 – rischio molto elevato	P4 – pericolosità molto elevata

Piano del Parco Nazionale del Cilento Vallo di Diano e Alburni

A1	B1	C1	D
A2	B2	C2 x	

Piano Territoriale e Paesistico

AP	CIPC	RIRI	VAT
CI	CIRA	RUA	

Progetto

Ambito Territoriale Omogeneo	Aree agricole di protezione
-------------------------------------	-----------------------------

Recuperabile	
Si	<input checked="" type="checkbox"/>
No	<input type="checkbox"/>
Destinazione d'uso	
Abitative	Residenza connessa alla conduzione del fondo
Commerciali	
Produttive e direzionali	
Turistico - ricettive	
Agricole - rurali	Vendita di prodotti agricoli "a chilometri zero; Annessi agricoli pertinenziali al fondo; Strutture per il ricovero e l'allevamento di animali
Pubbliche	

Scheda conoscitiva	Quadrante S	ID 5
---------------------------	--------------------	-------------

Estratto CTR 2011– Rapporto 1:2.000

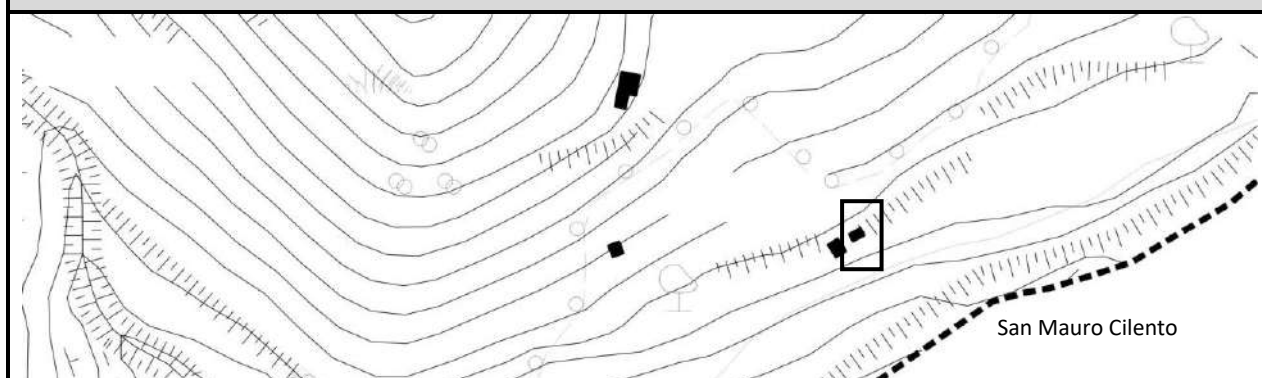

Epoca di costruzione		
Ante 1956 – storico x	Dal 1957 al 2016 – non storico	Non disponibile

Stato di fatto

SUPERFICIE	CARATTERI TIPOLOGICI
Minore di 28 mq x	Monocellula x
Compresa tra 28 mq e 50 mq	Bicellula
Maggiore di 50 mq	Pluricellula

Ricognizione vincoli

Distanza di Prima Approssimazione elettrodotti – DPCM 23/04/1992
 Fascia di rispetto da impianti di depurazione – DMN 4/77
 Fascia di rispetto da strade – NCS 495/92
 Fascia di rispetto cimiteriale – L. 166/200
 Fascia di rispetto acque pubbliche – RD 523/1904

RISCHIO FRANA	PERICOLOSITÀ FRANA
R3 – rischio elevato	P3 – pericolosità elevata
R4 – rischio molto elevato	P4 – pericolosità molto elevata

Piano del Parco Nazionale del Cilento Vallo di Diano e Alburni

A1	B1	C1	D
A2	B2	C2 x	

Piano Territoriale e Paesistico

AP	CIPC	RIRI	VAT
CI	CIRA	RUA	

Progetto

Ambito Territoriale Omogeneo	Aree agricole di protezione
-------------------------------------	-----------------------------

Recuperabile	
Si	<input checked="" type="checkbox"/>
No	<input type="checkbox"/>
Destinazione d'uso	
Abitative	Residenza connessa alla conduzione del fondo
Commerciali	
Produttive e direzionali	
Turistico - ricettive	
Agricole - rurali	Vendita di prodotti agricoli "a chilometri zero; Annessi agricoli pertinenziali al fondo; Strutture per il ricovero e l'allevamento di animali
Pubbliche	

Scheda conoscitiva	Quadrante S	ID 6
---------------------------	--------------------	-------------

Estratto CTR – Rapporto 1:2.000

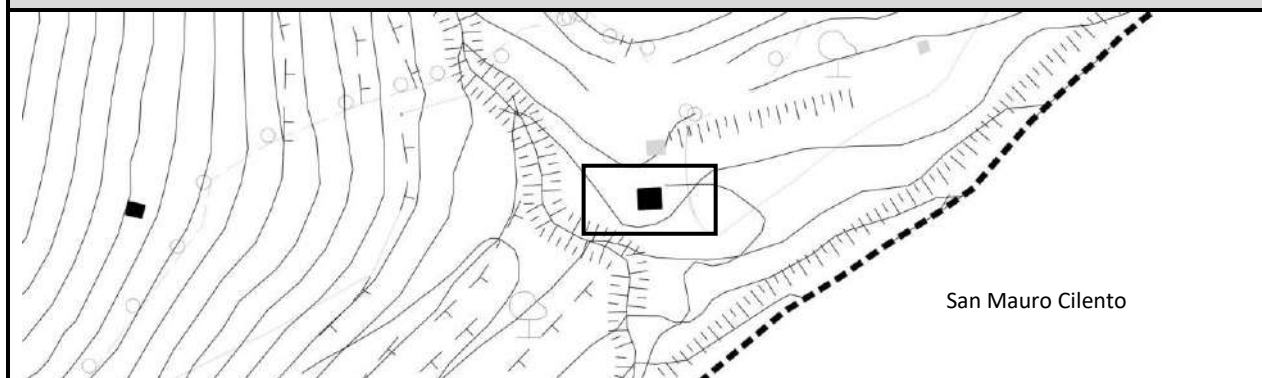

Epoca di costruzione		
Ante 1956 – storico x	Dal 1957 al 2016 – non storico	Non disponibile

Stato di fatto

SUPERFICIE	CARATTERI TIPOLOGICI
Minore di 28 mq	Monocellula
Compresa tra 28 mq e 50 mq x	Bicellula x
Maggiore di 50 mq	Pluricellula

Ricognizione vincoli

Distanza di Prima Approssimazione elettrodotti – DPCM 23/04/1992
 Fascia di rispetto da impianti di depurazione – DMN 4/77
 Fascia di rispetto da strade – NCS 495/92
 Fascia di rispetto cimiteriale – L. 166/200
 Fascia di rispetto acque pubbliche – RD 523/1904

RISCHIO FRANA	PERICOLOSITÀ FRANA
R3 – rischio elevato	P3 – pericolosità elevata
R4 – rischio molto elevato	P4 – pericolosità molto elevata

Piano del Parco Nazionale del Cilento Vallo di Diano e Alburni

A1	B1	C1	D
A2	B2	C2 x	

Piano Territoriale e Paesistico

AP	CIPC	RIRI	VAT
CI	CIRA	RUA	

Progetto

Ambito Territoriale Omogeneo	Aree agricole di protezione
-------------------------------------	-----------------------------

Recuperabile	
Si	<input checked="" type="checkbox"/>
No	<input type="checkbox"/>
Destinazione d'uso	
Abitative	Residenza connessa alla conduzione del fondo
Commerciali	
Produttive e direzionali	
Turistico - ricettive	Rifugio di montagna
Agricole - rurali	Vendita di prodotti agricoli "a chilometri zero"; Annessi agricoli pertinenziali al fondo; Strutture per il ricovero e l'allevamento di animali
Pubbliche	

Scheda conoscitiva	Quadrante T	ID 1
---------------------------	-------------	------

Estratto CTR 2011 – Rapporto 1:2.000

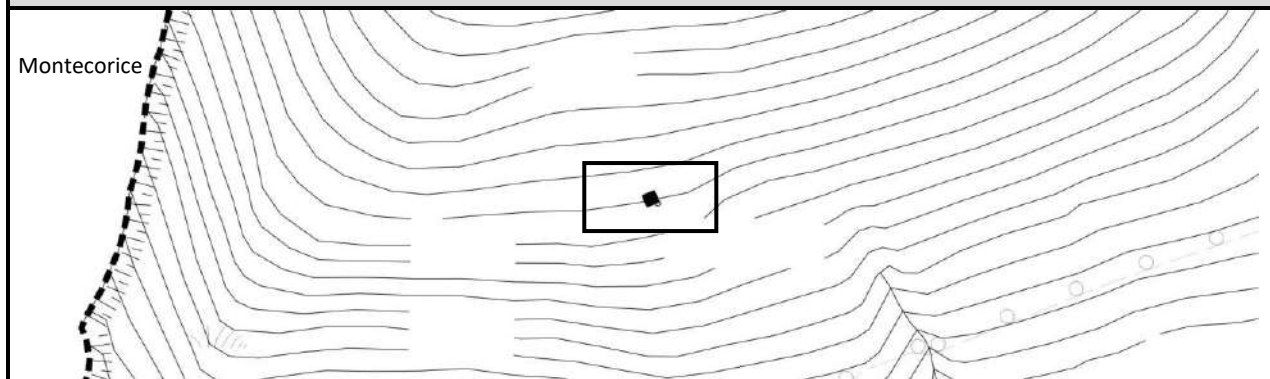

Epoca di costruzione		
Ante 1956 – storico	Dal 1957 al 2016 – non storico x	Non disponibile

Stato di fatto

SUPERFICIE	CARATTERI TIPOLOGICI
Minore di 28 mq x	Monocellula
Compresa tra 28 mq e 50 mq	Bicellula
Maggiore di 50 mq	Pluricellula

Ricognizione vincoli

Distanza di Prima Approssimazione elettrodotti – DPCM 23/04/1992
 Fascia di rispetto da impianti di depurazione – DMN 4/77
 Fascia di rispetto da strade – NCS 495/92
 Fascia di rispetto cimiteriale – L. 166/200
 Fascia di rispetto acque pubbliche – RD 523/1904

RISCHIO FRANA	PERICOLOSITÀ FRANA
R3 – rischio elevato	P3 – pericolosità elevata
R4 – rischio molto elevato	P4 – pericolosità molto elevata

Piano del Parco Nazionale del Cilento Vallo di Diano e Alburni

A1	B1	C1	D
A2	B2	C2 x	

Piano Territoriale e Paesistico

AP	CIPC	RIRI	VAT
CI	CIRA	RUA	

Progetto

Ambito Territoriale Omogeneo	Spazi aperti naturali di protezione
-------------------------------------	-------------------------------------

Recuperabile	
Si <input checked="" type="checkbox"/>	No <input type="checkbox"/>
Destinazione d'uso	
Abitative	Residenza connessa alla conduzione del fondo
Commerciali	
Produttive e direzionali	
Turistico - ricettive	Rifugio di montagna
Agricole - rurali	Annessi agricoli pertinenti al fondo
Pubbliche	

Scheda conoscitiva	Quadrante T	ID 2
---------------------------	--------------------	-------------

Estratto CTR 2011 – Rapporto 1:2.000

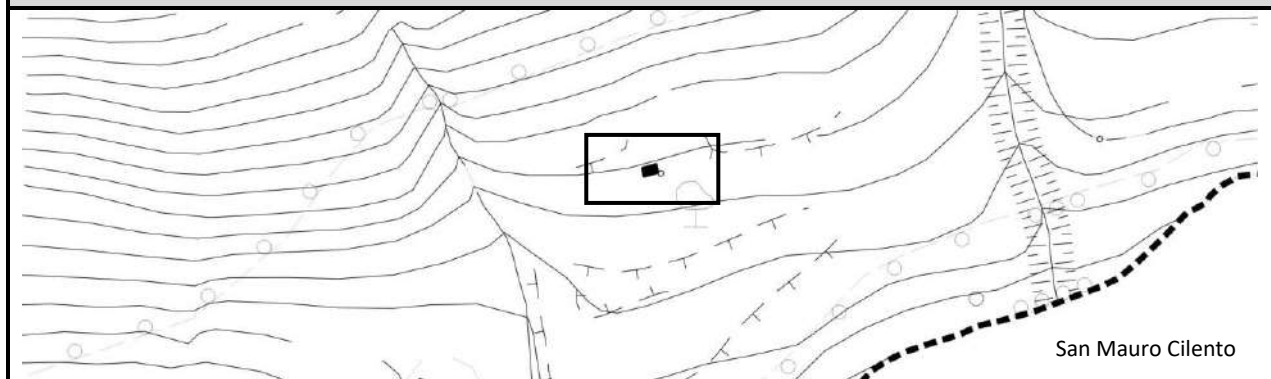

Epoca di costruzione		
Ante 1956 – storico x	Dal 1957 al 2016 – non storico	Non disponibile

Stato di fatto

SUPERFICIE	CARATTERI TIPOLOGICI
Minore di 28 mq x	Monocellula x
Compresa tra 28 mq e 50 mq	Bicellula
Maggiore di 50 mq	Pluricellula

Ricognizione vincoli

Distanza di Prima Approssimazione elettrodotti – DPCM 23/04/1992
 Fascia di rispetto da impianti di depurazione – DMN 4/77
 Fascia di rispetto da strade – NCS 495/92
 Fascia di rispetto cimiteriale – L. 166/200
 Fascia di rispetto acque pubbliche – RD 523/1904

RISCHIO FRANA	PERICOLOSITÀ FRANA
R3 – rischio elevato	P3 – pericolosità elevata
R4 – rischio molto elevato	P4 – pericolosità molto elevata

Piano del Parco Nazionale del Cilento Vallo di Diano e Alburni

A1	B1	C1	D
A2	B2	C2 x	

Piano Territoriale e Paesistico

AP	CIPC	RIRI	VAT
CI	CIRA	RUA	

Progetto

Ambito Territoriale Omogeneo	Aree agricole di protezione
-------------------------------------	-----------------------------

Recuperabile	
Si	<input checked="" type="checkbox"/>
No	<input type="checkbox"/>
Destinazione d'uso	
Abitative	Residenza connessa alla conduzione del fondo
Commerciali	
Produttive e direzionali	
Turistico - ricettive	Rifugio di montagna
Agricole - rurali	Vendita di prodotti agricoli "a chilometri zero"; Annessi agricoli pertinenziali al fondo; Strutture per il ricovero e l'allevamento di animali; Attività ricreativo - culturale a cielo aperto (es. maneggio)
Pubbliche	

Scheda conoscitiva	Quadrante U	ID 1
---------------------------	--------------------	-------------

Estratto CTR 2011 – Rapporto 1:2.000

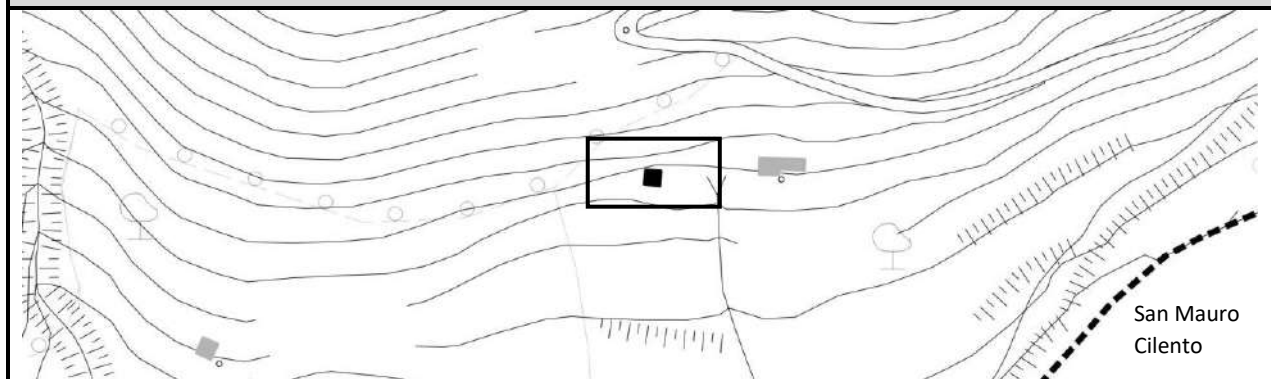

Epoca di costruzione		
Ante 1956 – storico x	Dal 1957 al 2016 – non storico	Non disponibile

Stato di fatto

SUPERFICIE	CARATTERI TIPOLOGICI
Minore di 28 mq x	Monocellula x
Compresa tra 28 mq e 50 mq	Bicellula
Maggiore di 50 mq	Pluricellula

Ricognizione vincoli

Distanza di Prima Approssimazione elettrodotti – DPCM 23/04/1992
 Fascia di rispetto da impianti di depurazione – DMN 4/77
 Fascia di rispetto da strade – NCS 495/92
 Fascia di rispetto cimiteriale – L. 166/200
 Fascia di rispetto acque pubbliche – RD 523/1904

RISCHIO FRANA	PERICOLOSITÀ FRANA
R3 – rischio elevato	P3 – pericolosità elevata
R4 – rischio molto elevato	P4 – pericolosità molto elevata

Piano del Parco Nazionale del Cilento Vallo di Diano e Alburni

A1	B1	C1	D
A2	B2	C2 x	

Piano Territoriale e Paesistico

AP	CIPC	RIRI	VAT
CI	CIRA	RUA	

Progetto

Ambito Territoriale Omogeneo	Aree agricole di protezione
-------------------------------------	-----------------------------

Recuperabile	
Si	<input checked="" type="checkbox"/>
No	<input type="checkbox"/>
Destinazione d'uso	
Abitative	Residenza connessa alla conduzione del fondo
Commerciali	
Produttive e direzionali	
Turistico - ricettive	
Agricole - rurali	Vendita di prodotti agricoli "a chilometri zero"; Annessi agricoli pertinenziali al fondo
Pubbliche	